

RECEBIDO EM  
14 / 09 / 23  
Maio  
SETOR DE COMPRAS



PREFEITURA DE

**XANXERÊ**

xanxere.sc.gov.br

Secretaria de Assistência Social

+55 49 3441-8545

Avenida Brasil, 884, Centro,  
Xanxerê - Santa Catarina, CEP 89820-000

## TERMO DE REFERÊNCIA

**Unidade Requisitante:** Secretaria de Assistência Social

**Ordenador da Despesa:** Luciana Balbinot Contini

**Objeto:** Aquisição de 01 (um) veículo automotor, furgão tipo passageiro, ano/modelo 2023/2024, zero km para a secretaria de Assistência Social.

**Justificativa:** A atual demanda de serviços e atividades faz com que os veículos atuais que temos na Secretaria de Assistência Social muitas vezes não suportam as demandas que temos, tanto na média e alta complexidade, sendo necessário a aquisição de um veículo maior.

O nosso objetivo é aprimorar o deslocamento de servidores e usuários, bem como assegurar apoio logístico destes programas. Tanto a alta complexidade como a média realização deslocamento para outras cidades, onde são feitas acolhidas de usuários em Instituições.

### Especificações técnicas:

ITEM	QNT	DESCRIÇÃO
1	1	Veículo automotor novo, furgão tipo passageiro, capacidade mínima 10 + 1 lugares, ano/modelo 2023/2024, zero km, com branca com padrão visual do MDS, características mínimas: air bag duplo (motorista e passageiro) - controle de tração e estabilidade - assistente de partida em rampas - controle anti-capotamento - computador de bordo - faróis de neblina -DRL diurno led nos faróis com regulagem elétrica de altura - freios ABS - motor a diesel com potência mínima de 136cv - direção elétrica ou hidráulica - travas elétricas de todas as portas com comando remoto - banco motorista com ajuste de altura e ajuste lombar - banco dos passageiros biposto - bancos revestidos em tecido - espelho retrovisor externo com acionamento elétrico - tapetes emborrachados - proteção do motor - 02 portas laterais dianteiras - 02 portas traseiras - 01 porta lateral deslizante - acionamento elétrico dos vidros dianteiros - cintos de segurança para motorista de 03 pontos e passageiros de no mínimo de 02 pontos - ar condicionado com duplo ar (frente e bancos traseiros) - saídas de ar traseira distribuídas (duto lateral) - rádio AM/FM, câmera de ré, sensor de estacionamento - tanque de combustível de no mínimo 70 litros - rodas aro 16 - caixa de câmbio de no mínimo 05 (cinco) marchas a frente e uma a ré - comprimento total de no mínimo 5.575 mm - distância entre eixos de no mínimo de 3.682mm - altura do compartimento traseiro de no mínimo 1.800mm - veículo entregue licenciado e emplacado no nome do federado, equipado com todos os equipamentos obrigatórios exigidos pelo CNT, homologado pelo DETRAM - frete incluso.

**Prazo de Entrega:** A Empresa vencedora deverá entregar o veículo em até 30 dias, após o fornecimento da Autorização de Fornecimento.



**Local Entrega:** A entrega deverá ocorrer na Secretaria de Assistência Social (Av. Brasil, 88 - Centro de Xanxerê - SC)

**Responsável pelo recebimento:** Silvane Ap. A. Miglioranza  
**Contato:** (49) 3441-8545  
**E-mail:** social.compras@xanxere.sc.gov.br

**Do Pagamento:**

- O pagamento será efetuado conforme o Decreto nº 003/2023, mediante apresentação da Nota Fiscal, devidamente certificada pelo órgão competente, recebedor do objeto licitado;
- É obrigatório a emissão de Nota Fiscal Eletrônica, nos termos do protocolo ICMS nº 042, de 03/07/2009
- Constatando o recebedor qualquer divergência ou irregularidade na Nota Fiscal, esta será devolvida à licitante para devidas correções.

**Dotação Orçamentária:** reduzido - 25 Creas 44.90 Fonte 1135  
Reduzido - 19 Alta Complexidade Estado 44.90 Fonte 1365

**Obrigações da Contratada:**

- Entregar o veículo de acordo com as especificações do edital, sendo que as que estiverem em desacordo não serão aceitas;
- Prestar assistência técnica e manutenção necessária durante o período de Garantia do veículo, na concessionária ou mecânica autorizada, a qual deverá estar situada até 50 km de distancia do Município de Xanxerê - SC, evitando assim despesas demasiadas com deslocamento para revisão;
- Fornecer garantia de no mínimo 12 meses, independente da quilometragem;
- Entregar o veículo em perfeitas condições e estado de funcionamento, no endereço indicado pela Secretaria de Assistência Social;
- Observar os prazos deste edital para entrega e validade da proposta;
- Fornece as devidas Notas Fiscais, nos termos da Lei;

**Obrigações da Contratante:**

- Apresentar a Autorização de fornecimento, especificando o local de entrega;
- Efetuar o pagamento conforme definido no Edital, mediante apresentação da Nota Fiscal, desde que, atendidas as demais exigências estabelecidas neste Edital;
- Fiscalizar a entrega do Veículo e verificar se está de acordo com as especificações do edital;
- O fiscal do contrato deverá comunicar qualquer irregularidade do veículo não condizente com o edital.

**Qualificação Técnica:**

- Declaração da licitante de que tomou conhecimento de todas as informações e condições para o cumprimento das obrigações do objeto da licitação.

**Critérios de avaliação das propostas:**

- Menor Preço.

**Valor Estimado:** R\$ 324.326,00 (trezentos e vinte e quatro mil trezentos e vinte e seis reais)

**Prazo de Validade do Processo:** O prazo de vigência do contrato é de 06 (seis) meses a partir da Homologação.

**Valores referenciais do Mercado:** Os valores foram baseados nos orçamentos recebidos de fornecedores do item solicitado, em anexo.

**Responsável por informações sobre o objeto:** Silvane Ap. A. Miglioranza

E-mail: [social.compras@xanxere.sc.gov.br](mailto:social.compras@xanxere.sc.gov.br)

Contato: (49) 3441-8545

Horário: 7:30 às 11:30 - 13:00 às 17:00

**Responsável pelos orçamentos:** Silvane Ap. A. Miglioranza

Contato: (49) 3441-8545

**Fiscais de Contrato:** Silvane Ap. A. Miglioranza

Contato: (49) 3441-8545

Data: 11/9/2023.



Luciana Balbinot Contini  
Secretária de assistência Social

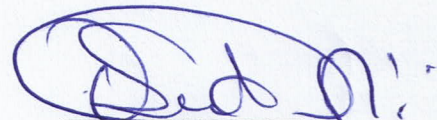

Oscar Martarello  
Prefeito Municipal

Fiscais de Contrato:



Silvane A. A. Miglioranza



### Memorando – Designação de Fiscal de Contrato

Fica designado (a) o (a) servidor (a) **SILVANE A. A. MIGLIORANZA**, como fiscal em nome da Secretaria de Assistência Social do contrato referente ao objeto: “**Aquisição de 01 (um) veículo automotor, furgão tipo passageiro, ano/modelo 2023/2024, zero Km para a Secretaria de Assistência Social**” exercendo as atividades de orientação, fiscalização e controle previstas na Instrução Normativa CGM nº 001/2021, atendendo as exigências contidas no inciso III do art. 58 e §§ 1º e 2º, do artigo 67 da Lei nº 8.666/93.

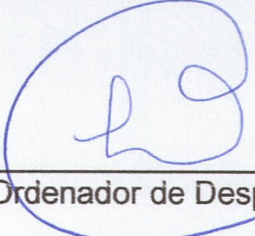

---

Ordenador de Despesas

### CIÊNCIA DO (a) SERVIDOR (a) DESIGNADO (a)

Eu, **Silvane A. A. Miglioranza** declaro-me ciente da designação ora atribuída e das funções que são inerentes em razão da função.

Xanxerê/SC, 11 de setembro de 2023.

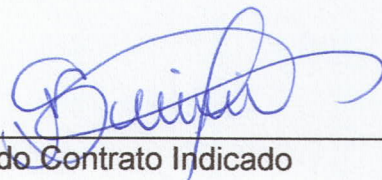

---

Fiscal do Contrato Indicado

PLANILHA ORÇAMENTO VEICULO AUTOMOTOR

ITEM	DESCRIÇÃO	QTD	SPERANDIO	BOTTA	DE MARCO	VALOR MÉDIO	TOTAL
1	VEICULO AUTOMOTOR NOVO, FURGÃO TIPO PASSAGEIRO, CAPACIDADE MINIMA 10 + 1 LUGARES, ANO/MODELO 2023/2024, ZERO KM, COR BRANCA COM PADRÃO VISUAL DO MDS, CARACTERISTICAS MINIMAS: AIR BAG DUPLIO (MOTORISTA E PASSAGEIRO) - CONTROLE DE TRACÇÃO E ESTABILIDADE - ASSISTENTE DE PARTIDA EM RAMPAS - CONTROLE ANTI-CAPOTAMENTO - COMPUTADOR DE BORDO - FAROIS DE NEBLINA - DRL DIURNO LED NOS FAROIS COM REGULAGEM ELÉTRICA DE ALTURA - FREIOS ABS - MOTOR A DIESEL COM POTENCIA MINIMA DE 136 CV - DIREÇÃO ELÉTRICA OU HIDRÁULICA - TRAVAS ELÉTRICAS DE TODAS AS PORTAS COM COMANDO REMOTO - BANCO MOTORISTA COM AJUSTE DE ALTURA E AJUSTE LOMBAR - BANCO DOS PASSAGEIROS BIPOSTO - BANCOS REVESTIDOS EM TECIDO - ESPELHO RETROVISOR EXTERNO COM ACIONAMENTO ELÉTRICO - TAPETES DE BORRACHA - PROTEÇÃO DO MOTOR - 02 PORTAS LATERAIS DIANTEIRAS - 02 PORTAS TRASEIRAS - 01 PORTA LATERAL DESLIZANTE - ACIONAMENTO ELÉTRICO DOS VIDROS DIANTEIROS - CINTOS DE SEGURANÇA PARA MOTORISTA DE 3 PONTOS E PASSAGEIROS DE NO MINIMO DE 02 PONTOS - AR CONDICIONADO COM DUPLIO AR (FRENTE E BANCOS TRASEIROS) - SAIDAS DE AR TRASEIRA DISTRIBUIDAS (DUTO LATERAL) - RADIO AM/FM, CÁMERA DE RÉ, SENDOR DE ESTACIONAMENTO, TANQUE DE COMBUSTÍVEL DE NO MINIMO 70 LITROS - RODAS ARO 16 - CAIXA DE CAMBIO DE NO MINIMO 05 (CINCO) MARCHAS A FRENTE E UMA A RÉ - COMPRIMENTO TOTAL DE NO MINIMO 5.575 mm - DISTANCIA ENTRE EIXOS DE NO MINIMO DE 3.682mm - ALTURA DO COMPARTIMENTO TRASEIRO DE NO MINIMO 1.800mm - VEICULO ENTREGUE LICENCIADO E EMPLACADO NO NOME DO FEDERADO, EQUIPADO COM TODOS OS EQUIPAMENTOS OBRIGATORIOS EXIGIDOS PELO CNT, HOMOLOGADO PELO DETRAN.	1	R\$ 327.000,00	R\$ 335.990,00	R\$ 309.990,00	R\$ 324.326,00	R\$ 324.326,00





À Prefeitura de Xanxerê  
Ac: Assistência Social

## Proposta Comercial

QTDE	DESCRIÇÃO DO EQUIPAMENTO	Marca Modelo	Valor Máximo unitário RS	Valor Máximo total RS
01	Veículo automotor novo, furgão tipo passageiro, 10 passageiros + 01 motorista, L2H2 (10,8m <sup>3</sup> ), ano/modelo 2023/2024, zero km, cor branca com padronização visual do MDS, apto a trafegar em rodovias pavimentadas e não pavimentadas, com as seguintes características mínimas: <b>AIR BAG DUPLO</b> – controle de tração e estabilidade, assistente de partida em rampas, controle anti-capotamento, 2 modos de condução (estrada e off-road), computador de bordo, DRL diurno LED nos faróis; Freios ABS, motor a diesel turbinado e interculado; injeção eletrônica, <b>com no mínimo 136 CV NBR</b> ; tanque de ARLA, direção eletro-hidráulica, travas elétricas de todas as portas com comando remoto, banco do motorista regulável em altura, <b>bancos revestidos em tecido navalhado</b> (padrão executivo); <b>espelho retrovisor externo com acionamento elétrico</b> , tapetes de borracha, proteção do motor em aço, equipado com ar <b>condicionado, com duplo ar (frente e bancos traseiros), na parte traseira com saídas de ar estrategicamente distribuídas (duto lateral)</b> , Comprimento total de 5.575 mm (média, L2H2), distância entre eixos de 3.682mm, altura externa de 2.496mm, 1,800mm altura do	Nova Renault Master furgão L2H2 <i>10 lugares 01 motorista</i>	RS309.990,00	RS309.990,00

**[84.584.556/0011-34]**

**DE MARCO LTDA**

Avenida Brasil, 2.310  
B. Maria Winckler - CEP 89820-000

**[ XANXERÊ - SC ]**

 **De Marco**

Orçamento realizado por

Silvane A. A. Miglioranza e entregue em 15/08/2023  
Diretora Administrativa





	compartimento traseiro, conta giro; 2 portas laterais dianteiras, 2 portas traseiras e uma lateral deslizante; cintos de segurança de dois pontos para todos os passageiros, tanque de combustível de 100 litros, rodas aro 16; <b>acionamento elétrico dos vidros dianteiros</b> ; caixa de cambio com 06 (seis) marchas a frente e uma a ré; Veiculo entregue licenciado e emplacado no nome do federado, equipado com todos os equipamentos obrigatórios exigidos pelo CNT, homologado pelo DETRAN.			
<b>VALOR TOTAL RS</b>				309.990,00

Prazo de entrega : 90 (noventa) dias  
Validade da Proposta: 20 (vinte) dias.

Xanxerê, 01 de setembro de 2023.

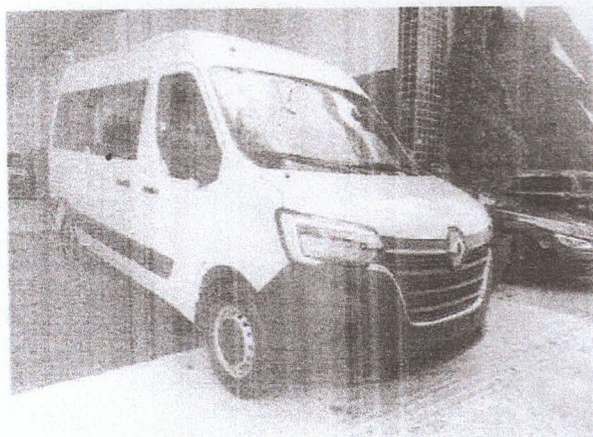

\*\*Imagem ilustrativa\*\*

**Jean Coterle**

De Marco Ltda.  
CNPJ: 84.584.556/0011-34  
Av. Brasil - 2.310  
Fone: 49 3382 1208  
E-mail: vendas02.xxe@demarcoveiculos.com.br  
✦ Contato: Jean Coterle

**[84.584.556/0011-34]**

**DE MARCO LTDA**

Avenida Brasil, 2.310  
B. Maria Winckler - CEP 89820-000

**[ XANXERÊ - SC ]**

**De Marco**

Orçamento realizado por

e entregue em 15/8/2023

Silvane A. A. Miglioranza  
Diretora Administrativa





PROPOSTA COMERCIAL

EMPRESA: IRMÃOS SPERANDIO COMÉRCIO DE VEÍCULOS LTDA  
ENDEREÇO: Acesso Plínio Arlindo de Nes 898 D Bairro Lider  
CIDADE: Chapecó -SC  
CNPJ: 83.296.954/0001-10  
INSC. ESTADUAL: 250.000.814  
E-MAIL: ortiz@fordsperandio.com.br  
TELEFONE/FAX: 49-3441-8812  
VALIDADE DA PROPOSTA: 20 dias

À  
Secretaria de Assistência Social de Xanxerê SC

ESPECIFICAÇÃO DOS ITENS A SEREM COTADOS:

**Proposta de aquisição do veículo marca Ford modelo Transit Mini Bus 14+1**

**Produto ofertado : Ford Transit modelo mini bus 14+1 lugares 2.0 ecoblue diesel.**

**Veículo tipo Van sem acessibilidade 0KM , capacidade de até 14 lugares + motorista ,com tapetes ,protetor de motor ,cor branca com padronização visual MDS, todos os itens obrigatórios ,emplacada com documentos de licenciamento e ipva pagos durante o ano corrente .**

**Valor unitário : R\$327,000.00(Trezentos e vinte e sete mil reais)**

**Dados técnicos do veículo**

Categoria de Habilitação B  
Comprimento do veículo (mm) 5980  
Direção Elétrica  
Distância entre-eixos (mm) 3750  
Freios Dianteiros e traseiros à disco  
Largura do veículo com espelhos (mm) 2474  
Largura do veículo sem espelhos (mm) 2126  
Peso bruto total (Kg) 4100  
Peso do veículo em ordem de marcha (Kg) 3198

IRMÃOS SPERANDIO  
DN 2008  
CHAPECÓ-SC

Orcamento realizado por  
e entregue em 15/01/2023  
Silvane A. A. Miglioranza  
Diretora Administrativa



Pneus	235/65 R16
Potência	170cv / 125kW @3500rpm
Rodado	simples
Rodas	Rodas de Aço Estampado 16"
Tanque de combustível (L)	71
Torque	41,3kgf.m / 405N.m @1.750-2.500rpm
Tração	Traseira
Transmissão	Manual de 6 marchas

#### TRANSIT MINIBUS

#### Tecnologia e Conectividade

Assistente de permanência em faixa

Câmera de ré

Computador de bordo em tela LCD de 4,2"

Conectividade via aplicativo FordPass™

- Alerta de acionamento do alarme
- Alertas de funcionamento do veículo
- Status remoto do veículo (hodômetro, combustível)
- Travamento e destravamento remoto do veículo
- Localização do veículo

ECOCoach - condução inteligente

MyKey - Chave programável

Piloto automático adaptativo

Sensor de estacionamento traseiro

Start & Stop

- Comandos de voz em português
- Conexão Android Auto / Apple Car Play
- Conexão Bluetooth
- Conexão Wifi
- Rádio AM/FM
- Tela multifuncional de LCD touchscreen com 8"

#### Segurança

AdvanceTrac®

- Assistência em frenagens de emergência

29



Orçamento realizado por

Silvane A. A. Miglioranza  
Diretora Administrativa

e entregue em 15/01/2023



R.F. de Aguirre

- Assistente de partidas em rampas
- Controle adaptativo de carga
- Controle eletrônico anti-capotamento
- Controle eletrônico de estabilidade
- Estabilização de vento lateral

Airbags frontais (2): motorista e passageiro

Alerta de colisão

Alerta de limite de velocidade

Assistente de frenagem autônoma com detecção de pedestres

Cinto de segurança de 3 pontos para passageiros

Detector de fadiga

Faróis de neblina dianteiro

Luz de condução diurna

Trava elétrica das portas

Travamento automático das portas

### Conforto e Conveniência

2 Alto-falantes + 2 tweeters

Apoio de braço para motorista

Banco do motorista com ajuste de altura

Comandos de áudio no volante

Direção elétrica

Retrovisores externos com ajuste elétrico e indicador de direção

Volante com ajuste de altura e profundidade

Alto Falantes 2

Apoio de braço dianteiro para motorista

Ar-condicionado frontal (cabine) e traseiro (passageiros)

Banco do motorista com ajuste de altura, distância e lombar

Vidros elétricos Dianteiros com sistema de abertura / fechamento com um toque para cima / baixo

29

Xanxerê 15 de Agosto de 2023

### Consultor de vendas

Josué Aguirre

49-999157454

Josué Aguirre

IRMÃOS SPERANDIO  
DN 2008  
CHAPECÓ-SC

Orçamento realizado por

Silvane A. A. Mignozza e entregue em 15/8/23  
Diretora Administrativa



# BOTTA



**PROPONENTE:** BOTTA COMERCIO DE VEICULOS LTDA

**CNPJ:** 76.343.151/0001-04

**ENDEREÇO:** AVENIDA BRASIL, 795, CENTRO - XANXERÊ/SC

**TELEFONE/FAX:** 3441-8900

**E-MAIL DE CONTATO:** [FINANCIAMENTO@FIATBOTTA.COM.BR](mailto:FINANCIAMENTO@FIATBOTTA.COM.BR)

À PREFEITURA MUNICIPAL DE XANXERÊ

Item	Descrição	Unid	Quant	Marca	Valor Uni.	Valor Total
1	Alarme com Sensor volumétrico Ar condicionado suplementar no salão de passageiros Espelho Retrovisor interno Faróis de neblina Isolamento termo-acústico Luminárias LED 12V, fixadas no duto do ar condicionado Martelos de segurança Porta Malas de 1000 lts Porta-objetos sob o teto Revestimentos laterais e teto em Alto Padrão (ABS) Tacógrafo digital AdBlue Uréia, catalizador redutor seletivo (SCR) e filtro particulado (DPF) Airbag duplo (motorista e passageiro) Alavanca de Câmbio no painel Alerta de uso do cinto de segurança passageiro Alertas de uso de cinto de segurança do motorista Alternador (180 A) Antena no teto Apoio de Braço do motorista com regulagem de altura Apoios de cabeça nos bancos dianteiros Ar condicionado Aviso sonoro de ré para pedestres Banco do motorista com regulagem de altura Banco do passageiro biposto Banco Motorista c/ ajuste lombar Bancos revestidos em tecido .Barra de proteção nas portas dianteiras Brake light Câmbio Manual de 6 marchas Chave tipo canivete com telecomando Cintos de segurança dianteiros retráteis de 3 pontos Computador de Bordo (distância, consumo médio, consumo instantâneo, autonomia) Console central com porta-objetos e porta-copos Conta-giros Desembaçador com ar quente Direção hidráulica Entrada USB carregamento de dispositivos no painel	1	1	Fiat	R\$ 335.990,00 (Trezentos e trinta e cinco mil novecentos e noventa reais)	R\$ 335.990,00 (Trezentos e trinta e cinco mil novecentos e noventa reais)

Botta Comércio de Veículos Ltda.  
Avenida Brasil, 795 - Bairro Centro  
CEP 89820-000 - Xanxerê - SC  
Fone: (49) 3441-8900 FAX: (49) 3441-8924  
[www.fiatbotta.com.br](http://www.fiatbotta.com.br)  
[adm2@fiatbotta.com.br](mailto:adm2@fiatbotta.com.br)

Orçamento realizado por  
  
entregue em 15/8/2023  
Silvane A. A. M. Diretora Administrativa



<p>ESP (Electronic Stability Program)          Espelho retrovisor com comando elétrico          Estepe de dimensões normais          Faróis com regulagem elétrica de altura          Freios a disco nas 4 rodas          Freios com ABS, ESC (Controle de Estabilidade), EBD (Corretor de frenagem), ASR (Controle anti-derrapagem) e Hill Holder (sistema ativo freio com controle eletrônico que auxilia nas arrancadas do veículo em subidas)          Frisos laterais          GSI - Indicador Troca Marchas no Painel          Hodômetro digital          LAC (Controle adaptativo de Carga)          Luz diurna de segurança - Day running lights (DRL)          Luz interna na cabine com temporizador          Mesa Multifuncional (porta copo e apoio notebook)          Moldura de proteção nas caixas de roda          Para-choques na cor preta          Piloto Automático com limitador de velocidade          Porta lateral corredeira          Portas traseiras com abertura de 270º          Predisposição para som (alto falantes, Tweeters e antena)          Protetor de carter          Regulagem altura e pré-tensionador motorista e passageiro lateral          Relógio digital          Repetidores de Seta no retrovisor          Rodas em aço estampado com Pneus 225/75 R16          Sensor de estacionamento traseiro          Sistema Stop &amp; Start          Suspensões traseiras de folha dupla          Travas elétricas + Trava automática das portas a 20 km/h          Válvula antirefluxo de combustível          Vidros climatizados verdes          Vidros elétricos dianteiros          Volante com regulagem de profundidade          17 passageiros (Motorista + 16 passageiros)</p>				
--	--	--	--	--

Validade da proposta: 30 (trinta) dias corridos.

**[76.343.151/0001-04]**

**BOTTA COMÉRCIO DE VEÍCULOS LTDA**

Avenida Brasil, 795  
 Centro - CEP 89820-000

**L XANXERÊ - SC**

BOTTA COMÉRCIO DE VEÍCULOS LTDA

Orçamento realizado por

e entregue em 15/2/2023

Silvane A. A. Miglioranza  
 Diretora Administrativa