

Atena do pedido de habilitação construir o bloco, conforme Art 235 do Estatuto do Plano Diretor. A obra deverá ficar dentro do terreno com o mesmo número. O projeto deverá ter dois compartimentos – bloco seco e úmido. Ades e construção, pedir valoração. Sugerido de modelo para residência unifamiliar.

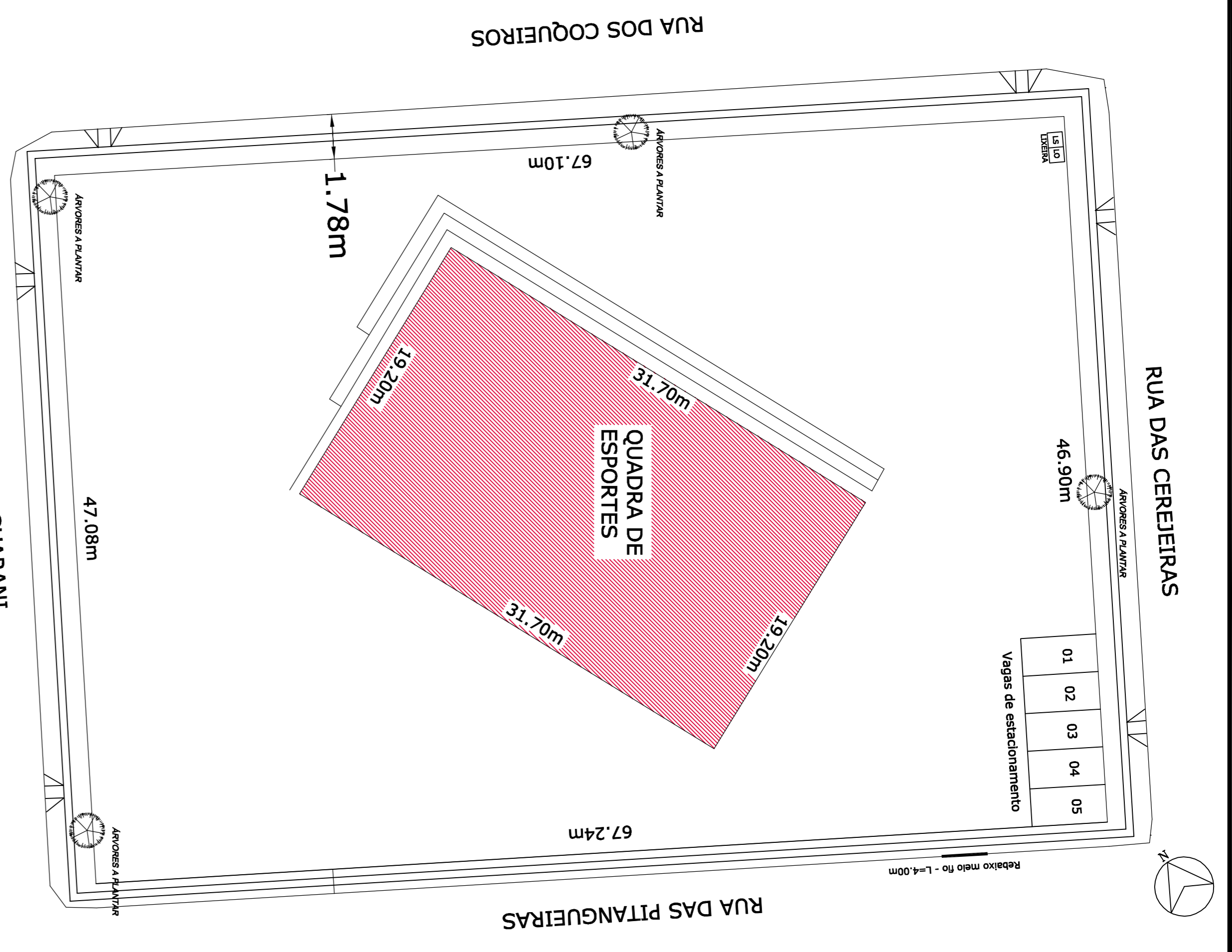
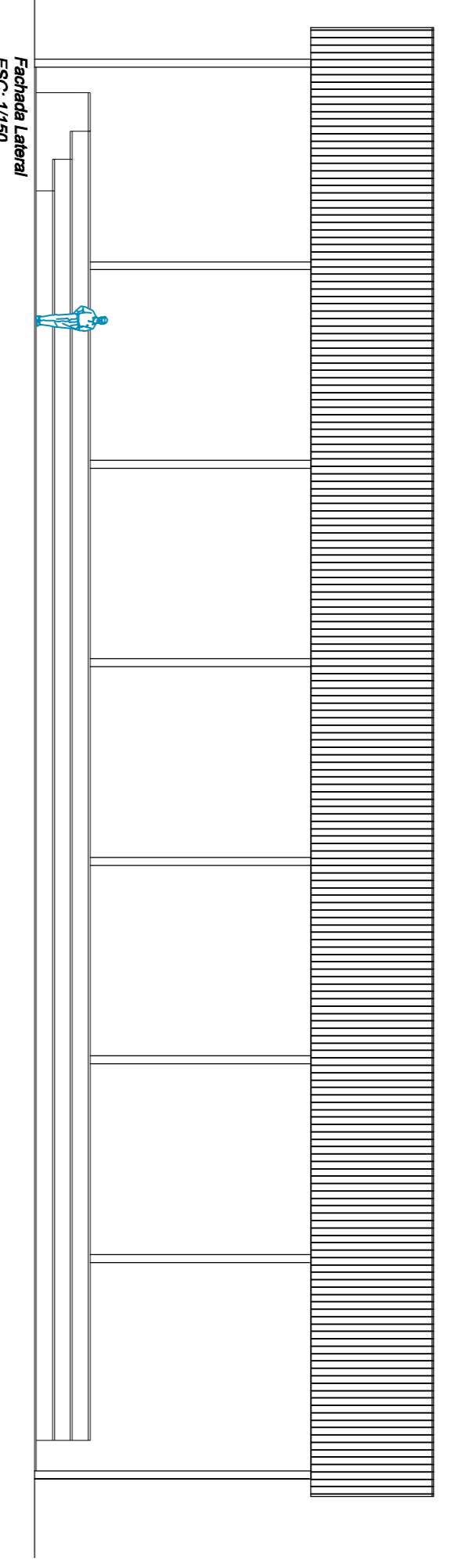
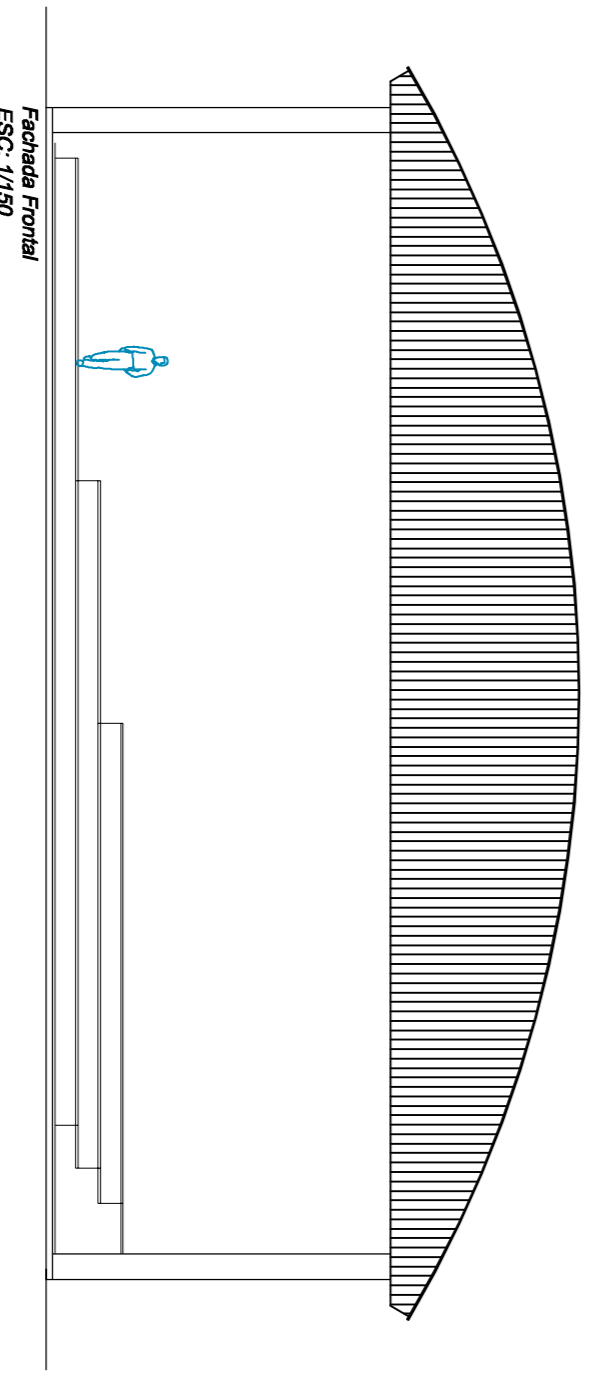
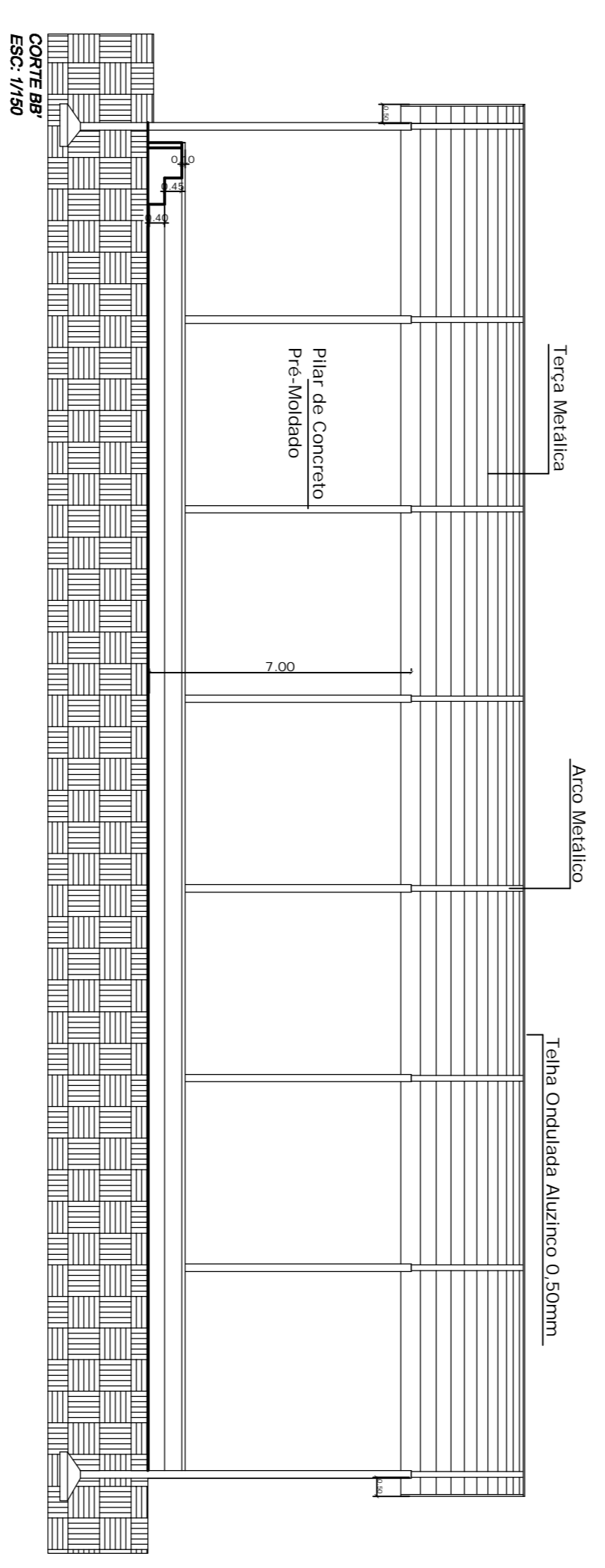
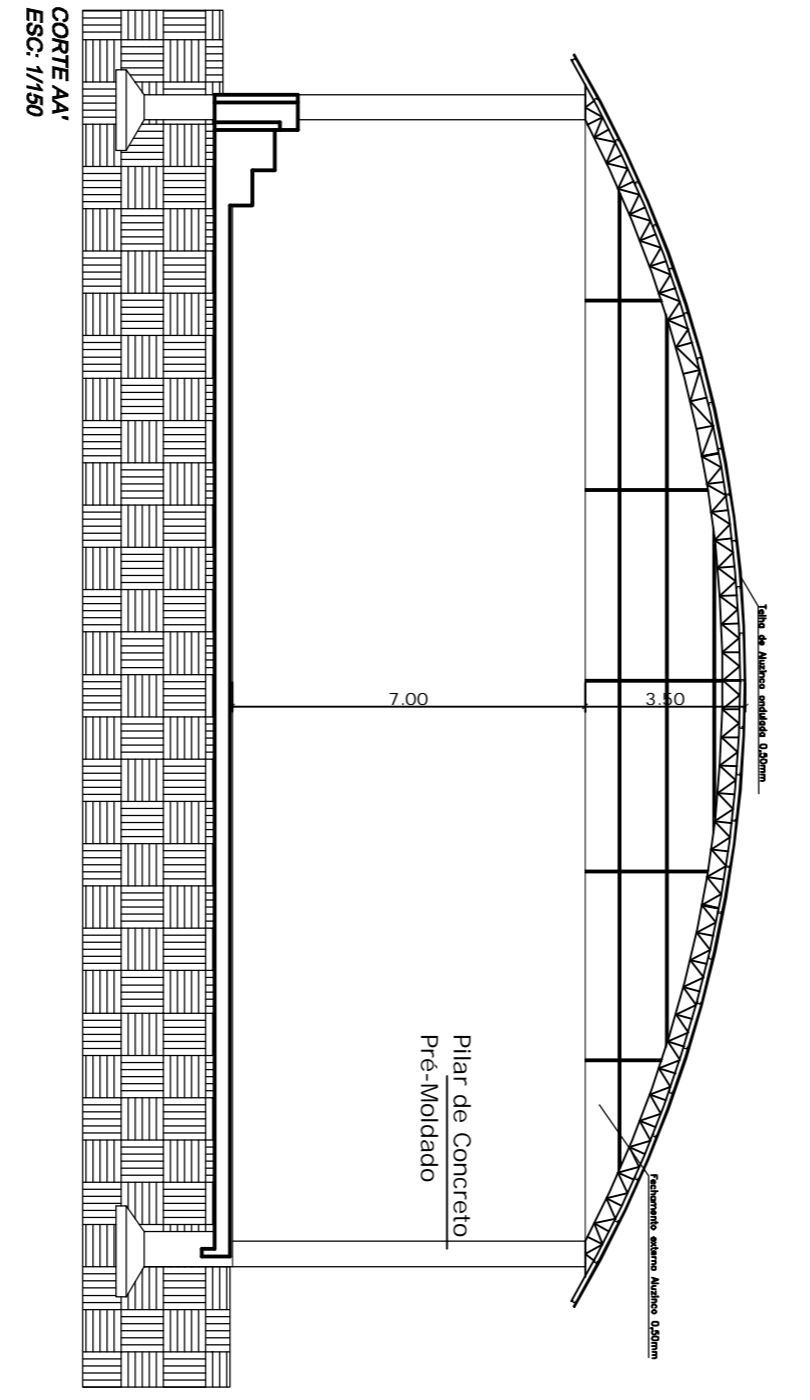
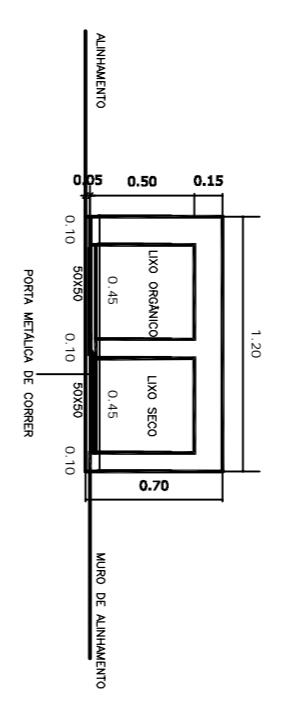

INDICES URBANISTICOS

IA	4,67%
TO	23,33%
TI	23,33%

PREFEITURA MUNICIPAL DE XANXERÊ
 SECRETARIA DE OBRAS, TRANSPORTES E SERVIÇOS
 SETOR DE ENGENHARIA

COBERTURA QUADRA POLIESPORTIVA

PREFEITURA MUNICIPAL DE XANXERÊ

LOCAL: BAIRRO BELA VISTA

CONTEUDO:

- SITUAÇÃO
- CORTES AA
- LOCAÇÃO
- CORTES BB
- PLANTA BAIXA
- FACHADA FRONTAL
- FACHADA LATERAL

PREFEITO MUNICIPAL: ADEMIR JOSÉ GASPARINI

PROJETO: _____

REVISÃO: _____

DATA: ABRIL - 2014

FOLHA: 01/01