TABELA DE ÁREAS	
ÁREA DO TERRENO	1.218,00m²
ÁREA CONSTRUÍDA	261,59m²
ÁREA A CONSTRUIR	324,87m²
TAXA DE OCUPAÇÃO	49,77%
INDICE DE APROVEITAMENTO	0,6102
TAXA DE IMPERMEABILIZAÇÃO	62,64%

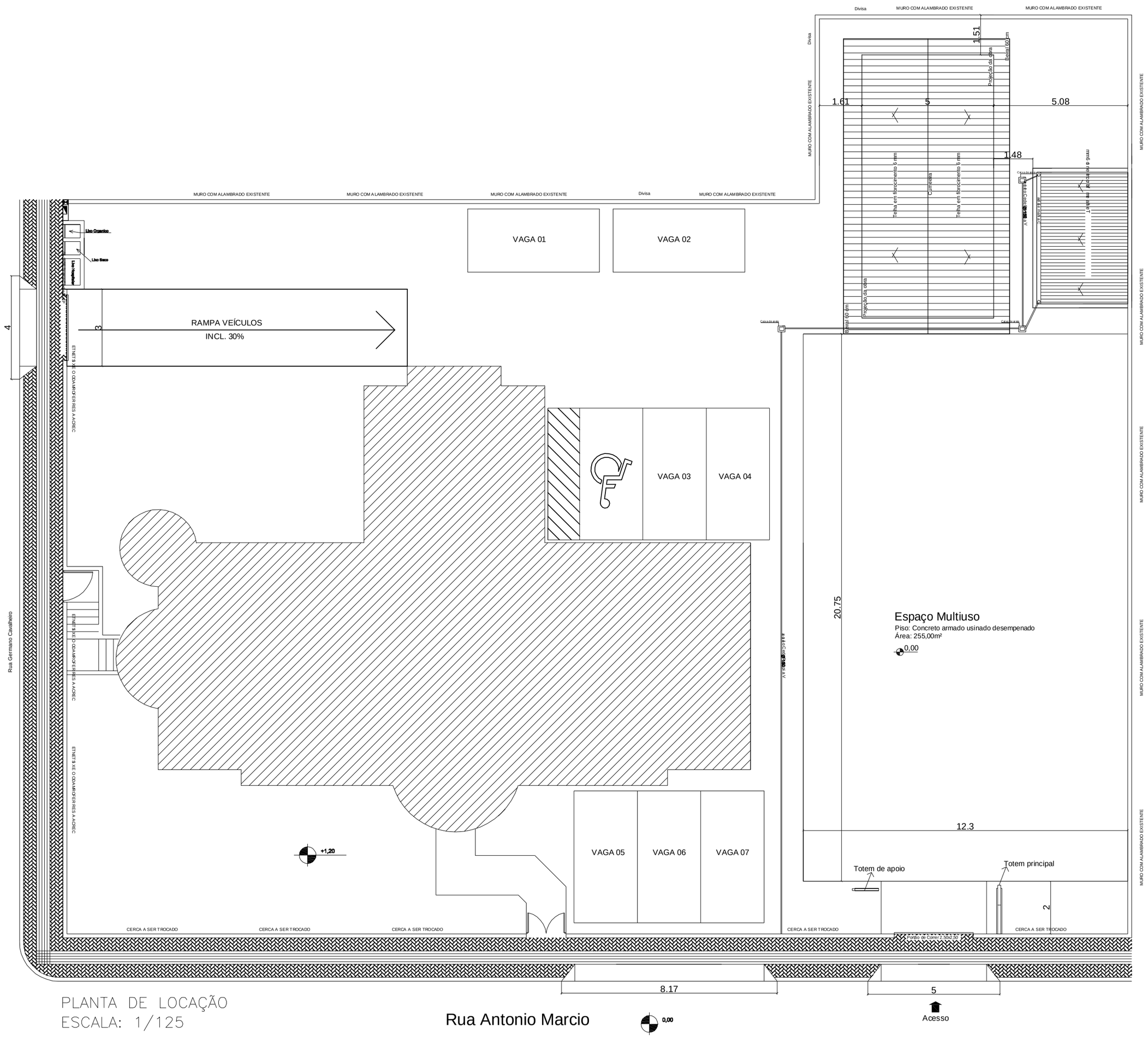

PLANTA DE LOCAÇÃO
ESCALA: 1/125

APROVAÇÃO

ACADEMIA DE SAÚDE

PROJETO

BAIRRO Nª SRª DE LURDES

DESCRIMINAÇÃO

ARQUITETÔNICO

PROPRIETARIO

MUNICÍPIO DE XANXERÊ

PREFEITO MUNICIPAL

ADEMIR JOSÉ GASPERINI

RESP. TÉCNICO

CREA

DESENHISTA	ÁREA	REVISÃO	DATA PROJETO	ESCALA
LEILA DASSI		*00*	JUNHO 2015	INDICADA

OBSERVAÇÕES

FORMATO A2

PRANCHA 2/4