

Nº 09

ESTADO DE SANTA CATARINA
PREFEITURA MUNICIPAL DE XANXERÊ
SECRETARIA DO DESENVOLVIMENTO ECONÔMICO

SETOR LICITAÇÃO

Prezados Senhores

Cordialmente cumprimentando viemos por intermédio solicitar a elaboração de processo licitatório com a finalidade de permitir cessão de uso do espaço junto ao Parque Rovilho Bortoluzzi, conforme locação em mapa anexo.

Neste local se encontra edificada dois espaços, um espaço em alvenaria de 136m² e um telheiro com cobertura metálica de 413,10m², estas edificações se encontram em bom estado de conservação.

Salientamos a reserva do espaço nos períodos de realização da EXPOFEMI.

Que a entidade que venha ocupar o espaço, reembolse despesas com energia e água.

Que mantenha cadastro de seus sócios e realize controle de acesso ao parque.

Que mantenha o espaço limpo e conservado.

Que seja reportado ao coordenador do parque a qualquer assunto relacionado à boa convivência e harmonia entre os demais usuários.

Lançar editar com valor mínimo de R\$ 150,00 de contribuição mensal.

Limitados ao exposto, subscrevemo-nos com apreço e consideração.

Atenciosamente.

Eng. CHARLES LUIZ RABAIOLLI
Secretário Municipal do Desenvolvimento Econômico

Xanxerê, 11 de Fevereiro de 2019

27,00

15,30

EDIFICAÇÃO
TELHEIRO COM PISO
A: 413,10m²

8,00

EDIFICAÇÃO
ALVENARIA
A: 136,00m²

17,00

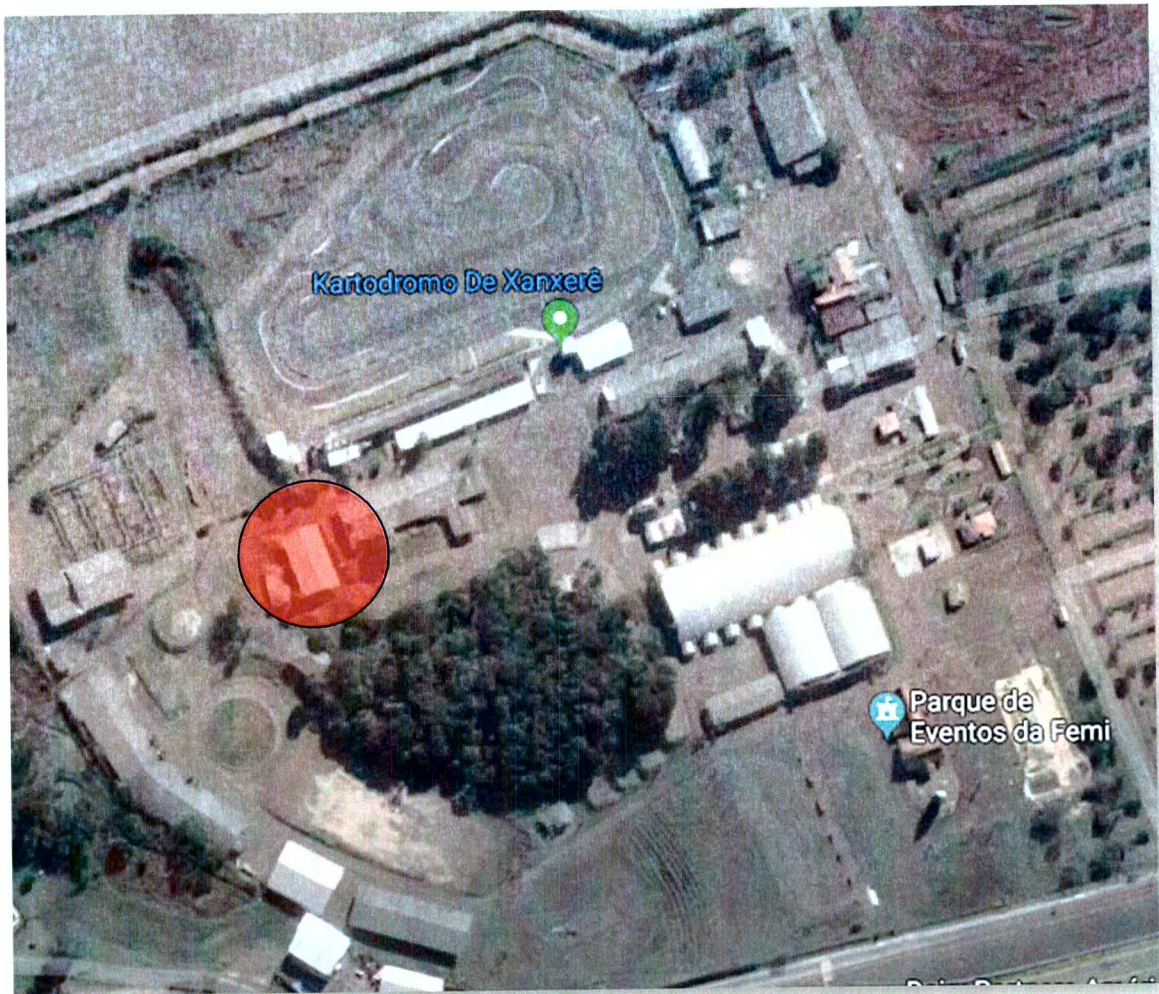

Handwritten signature or mark.

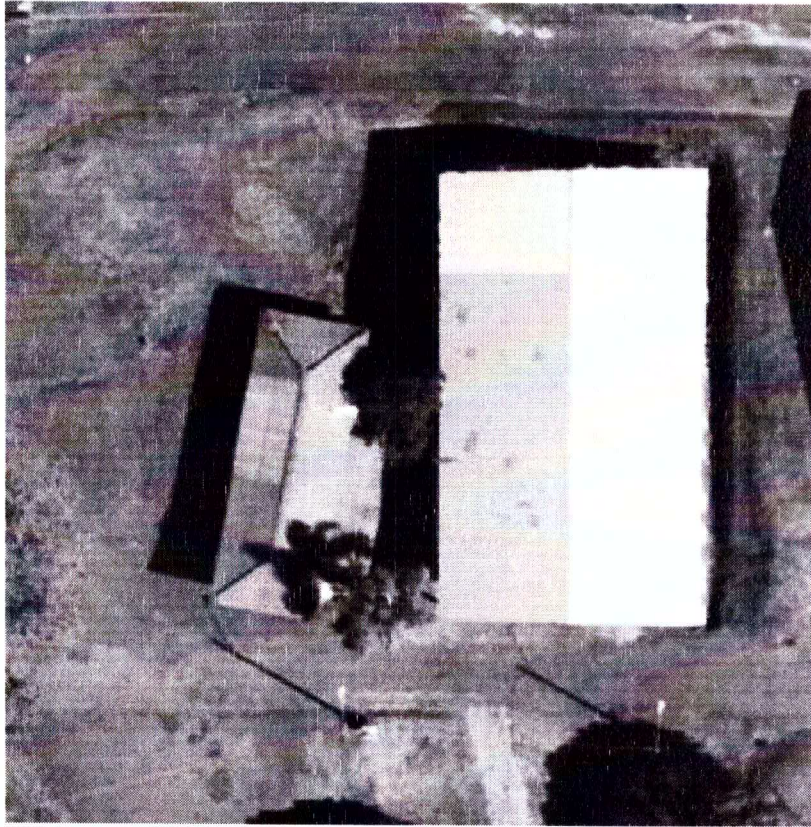

2

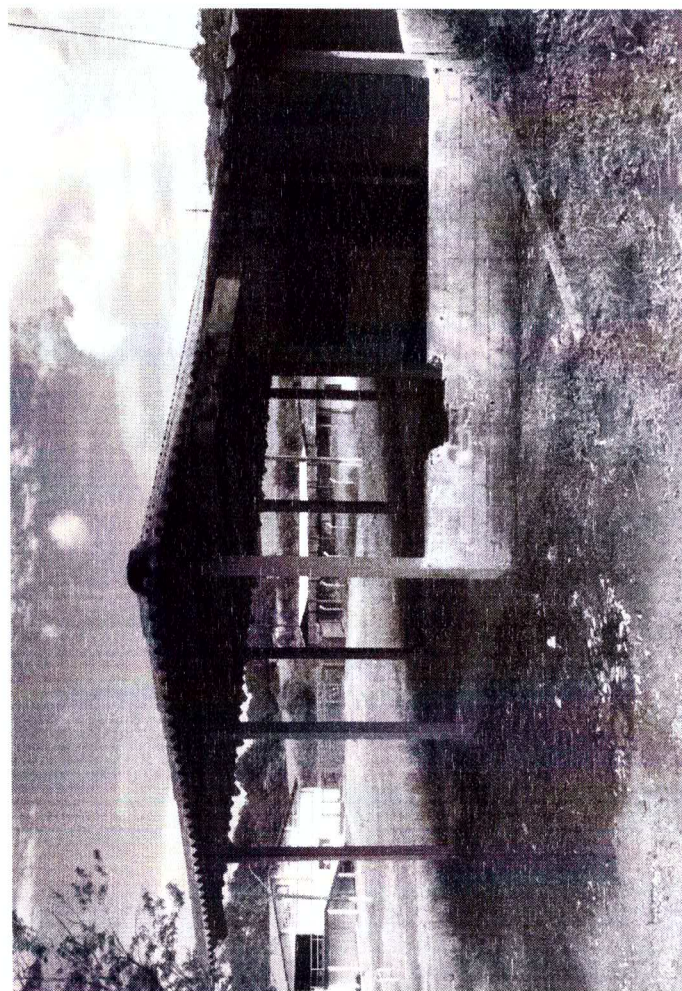

Handwritten signature or mark.

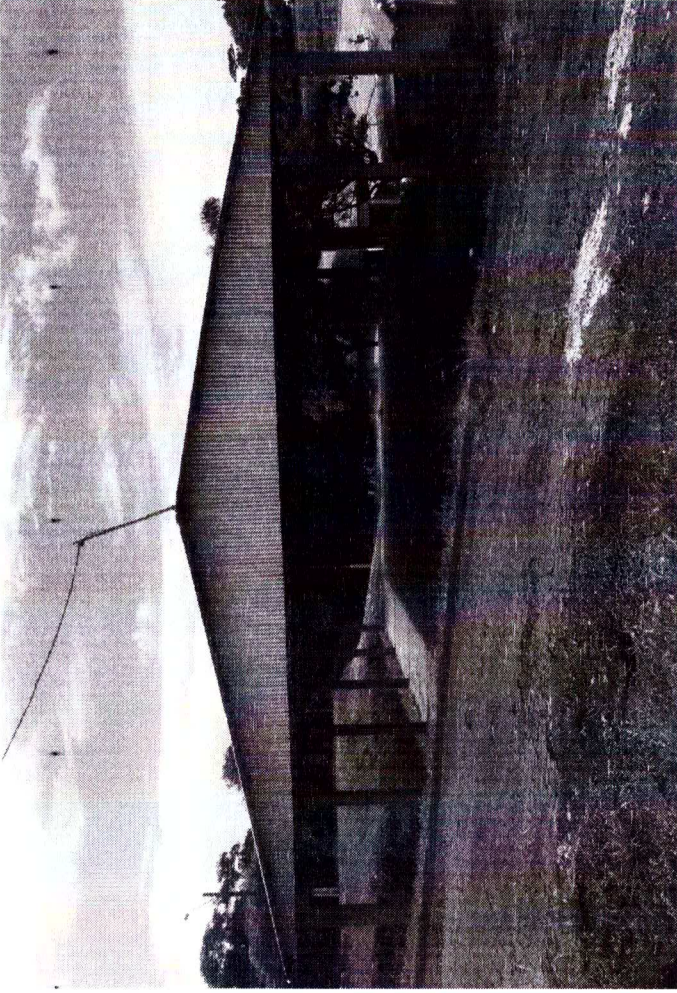
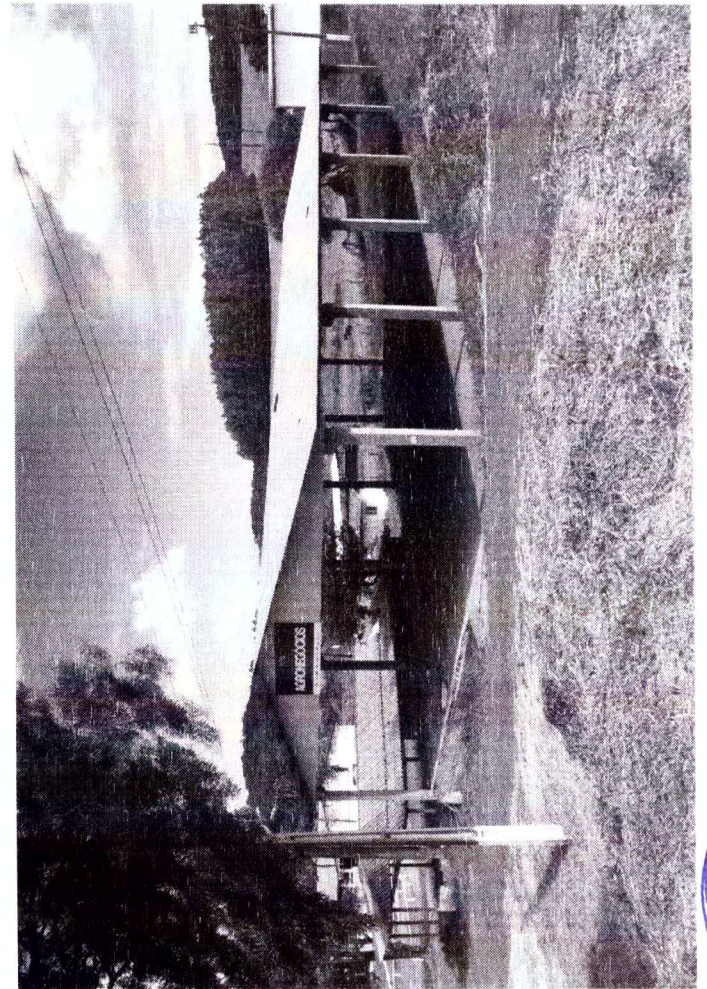

Handwritten signature or mark.

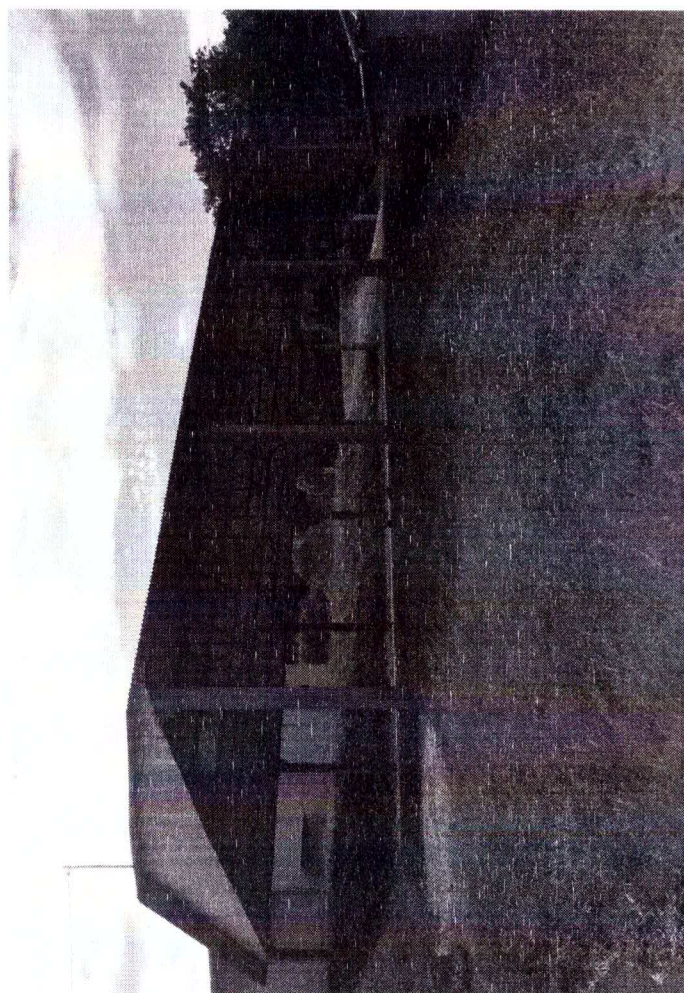

Handwritten signature or mark in blue ink.



Nº 10

ESTADO DE SANTA CATARINA
PREFEITURA MUNICIPAL DE XANXERÊ
SECRETARIA DO DESENVOLVIMENTO ECONÔMICO

SETOR LICITAÇÃO

Prezados Senhores

Cordialmente cumprimentando viemos por intermédio solicitar a elaboração de processo licitatório com a finalidade de permitir cessão de uso do espaço junto ao Parque Rovilho Bortoluzzi, conforme locação em mapa anexo.

Neste local se encontra edificada um espaço em alvenaria de 320m² parte anexa ao barracão onde fica o auditório do parque, e uma edificação de madeira com 90m² estas edificações se encontram em bom estado de conservação.

Salientamos a reserva do espaço nos períodos de realização da EXPOFEMI.

Que a entidade que venha ocupar o espaço, reembolse despesas com energia e água.

Que mantenha cadastro de seus sócios e realize controle de acesso ao parque.

Que mantenha o espaço limpo e conservado.

Que seja reportado ao coordenador do parque a qualquer assunto relacionado à boa convivência e harmonia entre os demais usuários.

Lançar editar com valor mínimo de R\$ 150,00 de contribuição mensal.

Limitados ao exposto, subscrevemo-nos com apreço e consideração.

Atenciosamente.



Eng. CHARLES LUIZ RABAIOLLI
Secretário Municipal do Desenvolvimento Econômico

Xanxerê, 11 de Fevereiro de 2019



[Handwritten signature]

15,00

6,00

EDIFICAÇÃO
MADEIRA
A: 90,00m²

16,00

EDIFICAÇÃO
ALVENARIA
A: 320,00m²

20,00

