

Nº 01

ESTADO DE SANTA CATARINA
PREFEITURA MUNICIPAL DE XANXERÊ
SECRETARIA DO DESENVOLVIMENTO ECONÔMICO

SETOR JURIDICO

Prezados Senhores

Cordialmente cumprimentando viemos por intermédio solicitar a elaboração de processo licitatório com a finalidade de permitir cessão de uso do espaço junto ao Parque Rovilho Bortoluzzi, conforme locação em mapa anexo.

Neste local se encontra edificada um espaço em material misto alvenaria e madeira com área construída de 62,88m² com uma frente, esta edificação se encontra em bom estado de conservação.

Salientamos a reserva do espaço nos períodos de realização da EXPOFEMI.

Que a entidade que venha ocupar o espaço, reembolse despesas com energia e água.

Que mantenha cadastro de seus sócios e realize controle de acesso ao parque.

Que mantenha o espaço limpo e conservado.

Que seja reportado ao coordenador do parque a qualquer assunto relacionado à boa convivência e harmonia entre os demais usuários.

Lançar editar com valor mínimo de R\$ 150,00 de contribuição mensal.

Limitados ao exposto, subscrevemo-nos com apreço e consideração.

Atenciosamente.

Eng. CHARLES LUIZ RABAIOLLI
Secretário Municipal do Desenvolvimento Econômico

Xanxerê, 13 de Agosto de 2018







Nº 02

ESTADO DE SANTA CATARINA
PREFEITURA MUNICIPAL DE XANXERÊ
SECRETARIA DO DESENVOLVIMENTO ECONÔMICO

SETOR JURIDICO

Prezados Senhores

Cordialmente cumprimentando viemos por intermédio solicitar a elaboração de processo licitatório com a finalidade de permitir cessão de uso do espaço junto ao Parque Rovilho Bortoluzzi, conforme locação em mapa anexo.

Neste local se encontra edificada um espaço em material misto alvenaria e metálica com área construída de 63,75m² com uma frente, esta edificação se encontra em bom estado de conservação.

Salientamos a reserva do espaço nos períodos de realização da EXPOFEMI.

Que a entidade que venha ocupar o espaço, reembolse despesas com energia e água.

Que mantenha cadastro de seus sócios e realize controle de acesso ao parque.

Que mantenha o espaço limpo e conservado.

Que seja reportado ao coordenador do parque a qualquer assunto relacionado à boa convivência e harmonia entre os demais usuários.

Lançar editar com valor mínimo de R\$ 150,00 de contribuição mensal.

Limitados ao exposto, subscrevemo-nos com apreço e consideração.

Atenciosamente.

Eng. CHARLES LUIZ RABAIOLLI
Secretário Municipal do Desenvolvimento Econômico

Xanxerê, 13 de Agosto de 2018





8,50

EDIFICAÇÃO

A: 63,75m²

7,50

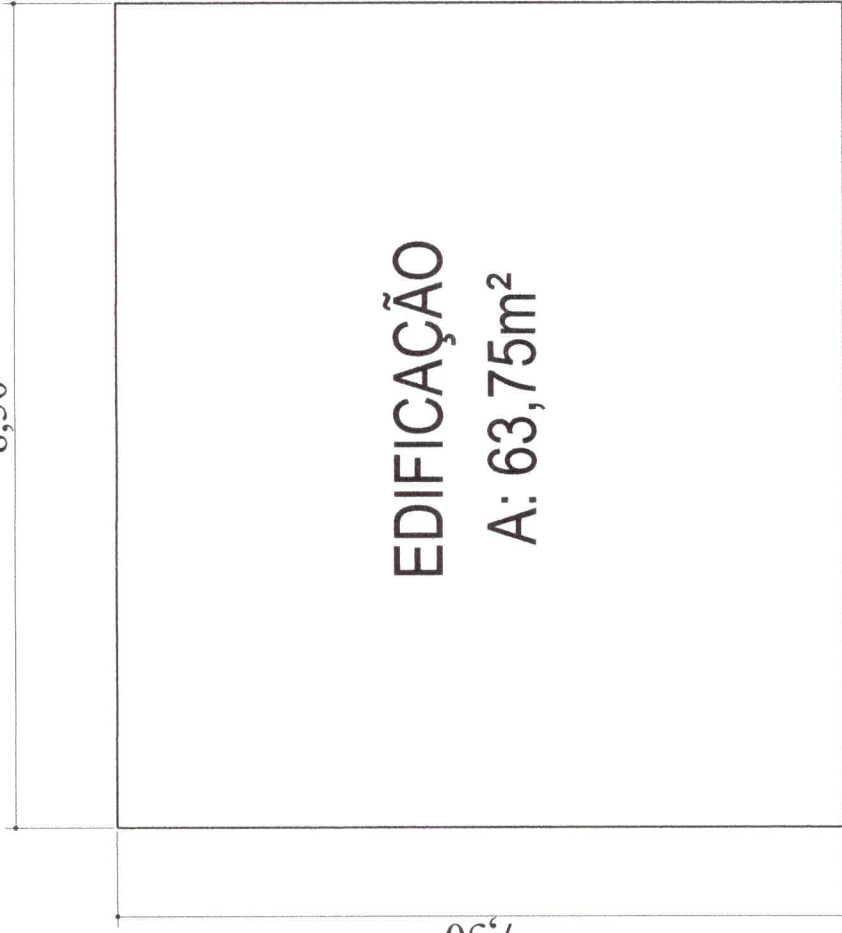

Nº 03

ESTADO DE SANTA CATARINA
PREFEITURA MUNICIPAL DE XANXERÊ
SECRETARIA DO DESENVOLVIMENTO ECONÔMICO

SETOR JURIDICO

Prezados Senhores

Cordialmente cumprimentando viemos por intermédio solicitar a elaboração de processo licitatório com a finalidade de permitir cessão de uso do espaço junto ao Parque Rovilho Bortoluzzi, conforme locação em mapa anexo.

Neste processo favor considerar duas edificações um espaço em alvenaria com 150,00m² em dois pavimentos e outra edificação com 875,00m², a edificação de dois pavimentos se encontra inacabada.

Licitatar este espaço para entidade que finalize a edificação inacabada.

Salientamos a reserva do espaço nos períodos de realização da EXPOFEMI.

Que a entidade que venha ocupar o espaço, reembolse despesas com energia e água.

Que mantenha cadastro de seus sócios e realize controle de acesso ao parque.

Que mantenha o espaço limpo e conservado.

Que seja reportado ao coordenador do parque a qualquer assunto relacionado à boa convivência e harmonia entre os demais usuários.

Lançar editar com valor mínimo de R\$ 150,00 de contribuição mensal.

Limitados ao exposto, subscrevemo-nos com apreço e consideração.

Atenciosamente.



Eng. CHARLES LUIZ RABAIOLLI
Secretário Municipal do Desenvolvimento Econômico

Xanxerê, 25 de Junho de 2018





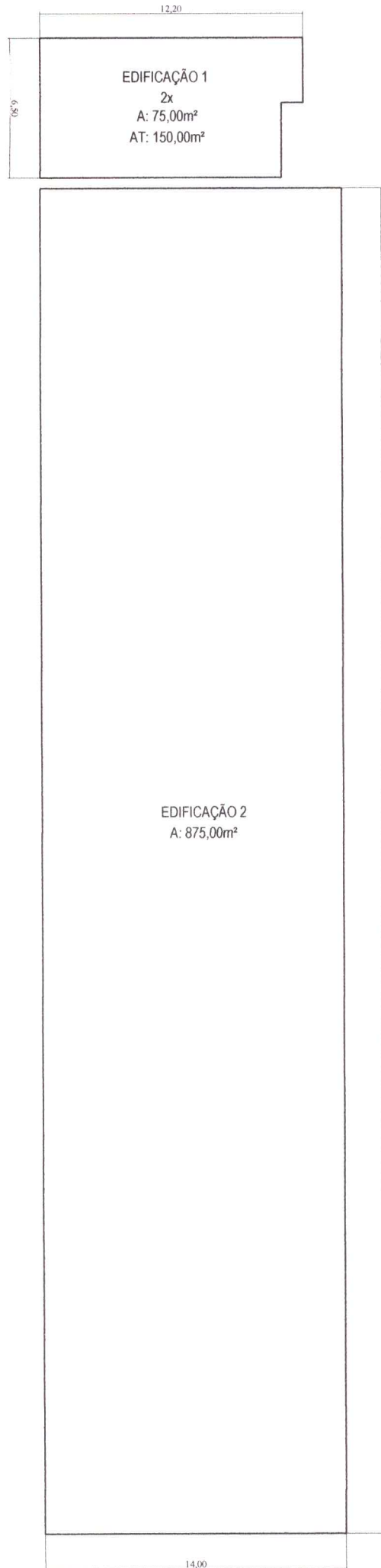

Nº 04

ESTADO DE SANTA CATARINA
PREFEITURA MUNICIPAL DE XANXERÊ
SECRETARIA DO DESENVOLVIMENTO ECONÔMICO

SETOR JURIDICO

Prezados Senhores

Cordialmente cumprimentando viemos por intermédio solicitar a elaboração de processo licitatório com a finalidade de permitir cessão de uso do espaço junto ao Parque Rovilho Bortoluzzi, conforme locação em mapa anexo.

Neste processo favor considerar duas edificações um espaço em alvenaria com 124,58m² e outra edificação com 902,00m², ambas edificações se encontram em bom estado de conservação.

Licitar este espaço para entidade que desenvolva trabalhos na área de Equoterapia.

Salientamos a reserva do espaço nos períodos de realização da EXPOFEMI.

Que a entidade que venha ocupar o espaço, reembolse despesas com energia e água.

Que mantenha cadastro de seus sócios e realize controle de acesso ao parque.

Que mantenha o espaço limpo e conservado.

Que seja reportado ao coordenador do parque a qualquer assunto relacionado à boa convivência e harmonia entre os demais usuários.

Lançar editar com valor mínimo de R\$ 150,00 de contribuição mensal.

Essa taxa poderá ser isenta no período que a entidade estiver oferecendo o serviço de equoterapia.

Limitados ao exposto, subscrevemo-nos com apreço e consideração.

Atenciosamente.

Eng. CHARLES LUIZ RABAIOLLI
Secretário Municipal do Desenvolvimento Econômico

Xanxerê, 25 de Junho de 2018



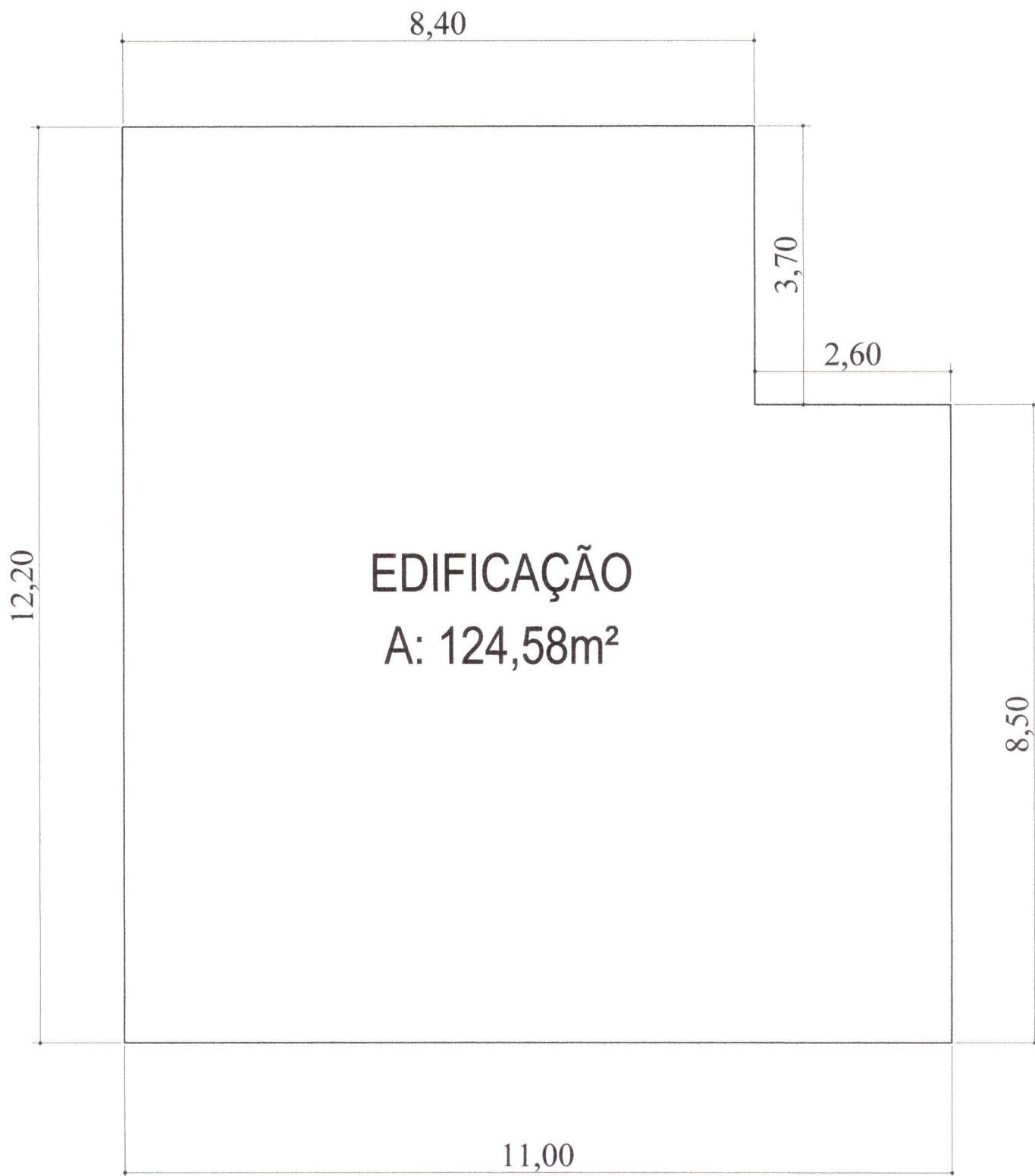



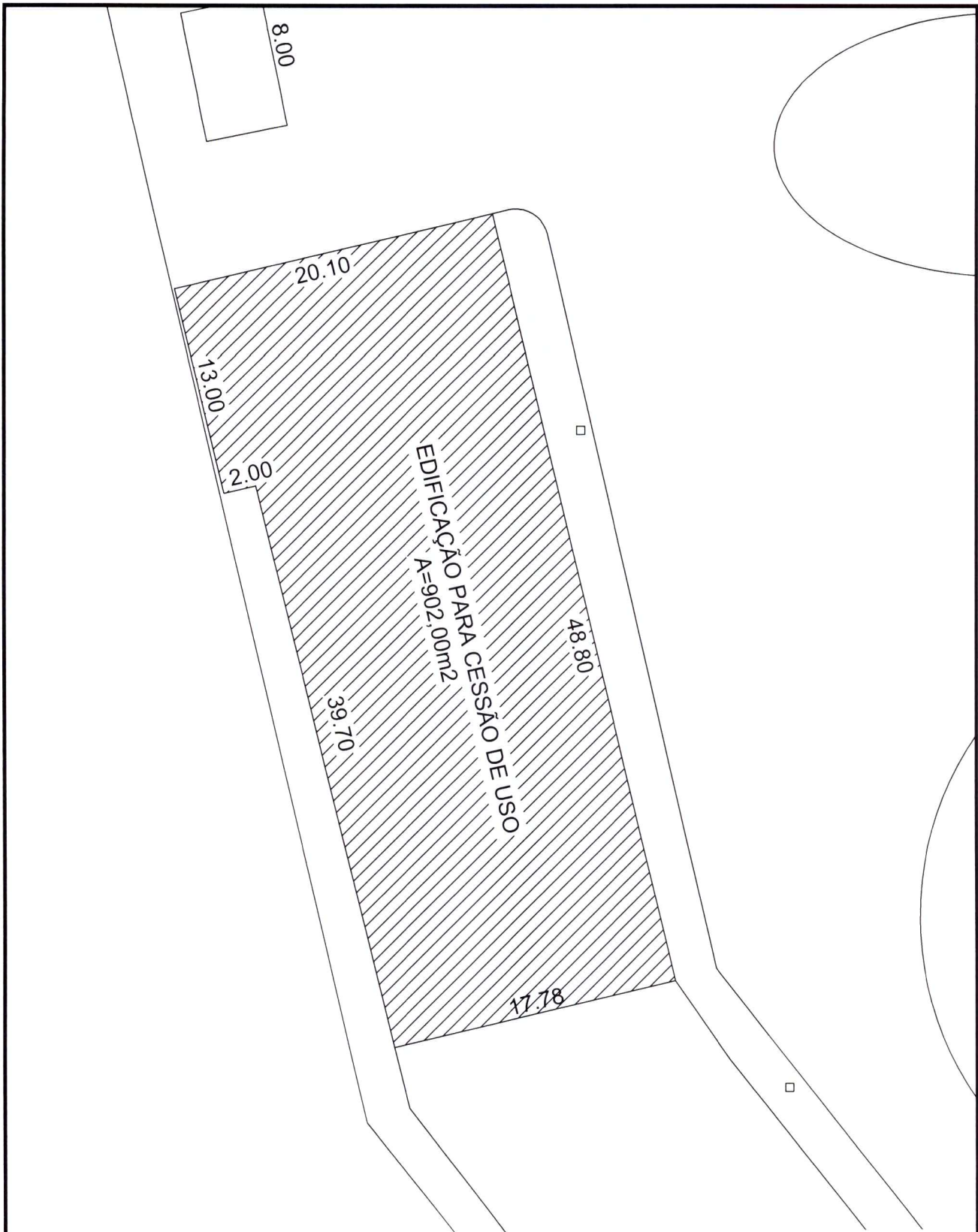

PROPRIETARIO PREFEITURA MUNICIPAL DE XANXERÊ		REVISÃO R 0	DATA
PROJETO CESSÃO DE USO		ESCALA N/D	
DESCRIMINAÇÃO		DESENHISTA	
PREFEITO MUNICIPAL	RESP. TÉCNICO	ÁREA IND.	
<hr/>		PRANCHA 01	

Nº 05

ESTADO DE SANTA CATARINA
PREFEITURA MUNICIPAL DE XANXERÊ
SECRETARIA DO DESENVOLVIMENTO ECONÔMICO

SETOR JURIDICO

Prezados Senhores

Cordialmente cumprimentando viemos por intermédio solicitar a elaboração de processo licitatório com a finalidade de permitir cessão de uso do espaço junto ao Parque Rovilho Bortoluzzi, conforme locação em mapa anexo.

Neste local se encontra edificada um espaço em alvenaria com área construída de 140,00m² com três frentes, localizada em frente o monumento do milho, esta edificação se encontra em bom estado de conservação.

Salientamos a reserva do espaço nos períodos de realização da EXPOFEMI.

Que a entidade que venha ocupar o espaço, reembolse despesas com energia e água.

Que mantenha cadastro de seus sócios e realize controle de acesso ao parque.

Que mantenha o espaço limpo e conservado.

Que seja reportado ao coordenador do parque a qualquer assunto relacionado à boa convivência e harmonia entre os demais usuários.

Lançar editar com valor mínimo de R\$ 150,00 de contribuição mensal.

Limitados ao exposto, subscrevemo-nos com apreço e consideração.

Atenciosamente.

Eng. CHARLES LUIZ RABAIOLLI
Secretário Municipal do Desenvolvimento Econômico

Xanxerê, 25 de Junho de 2018



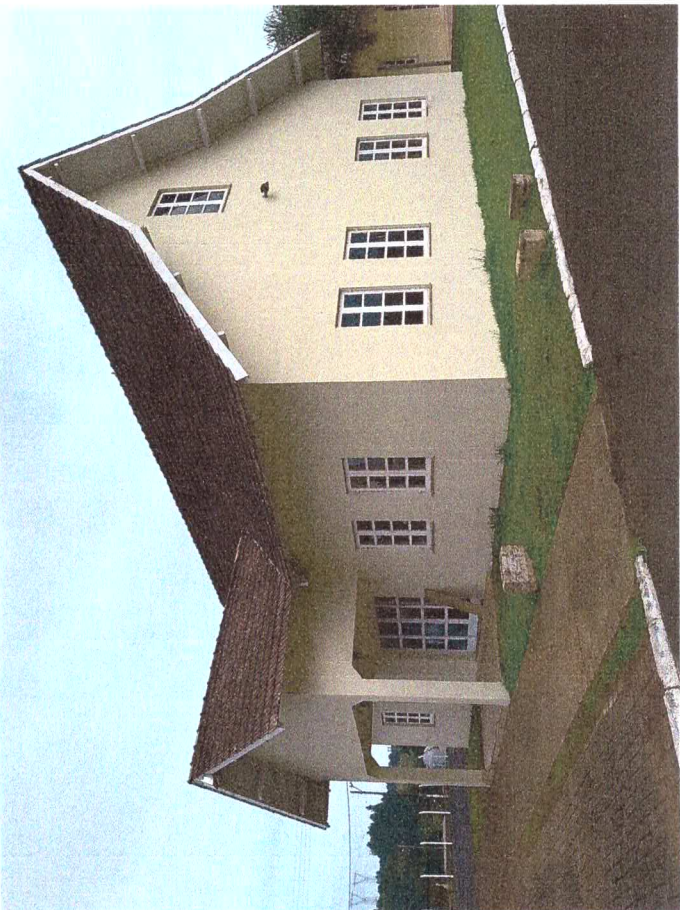

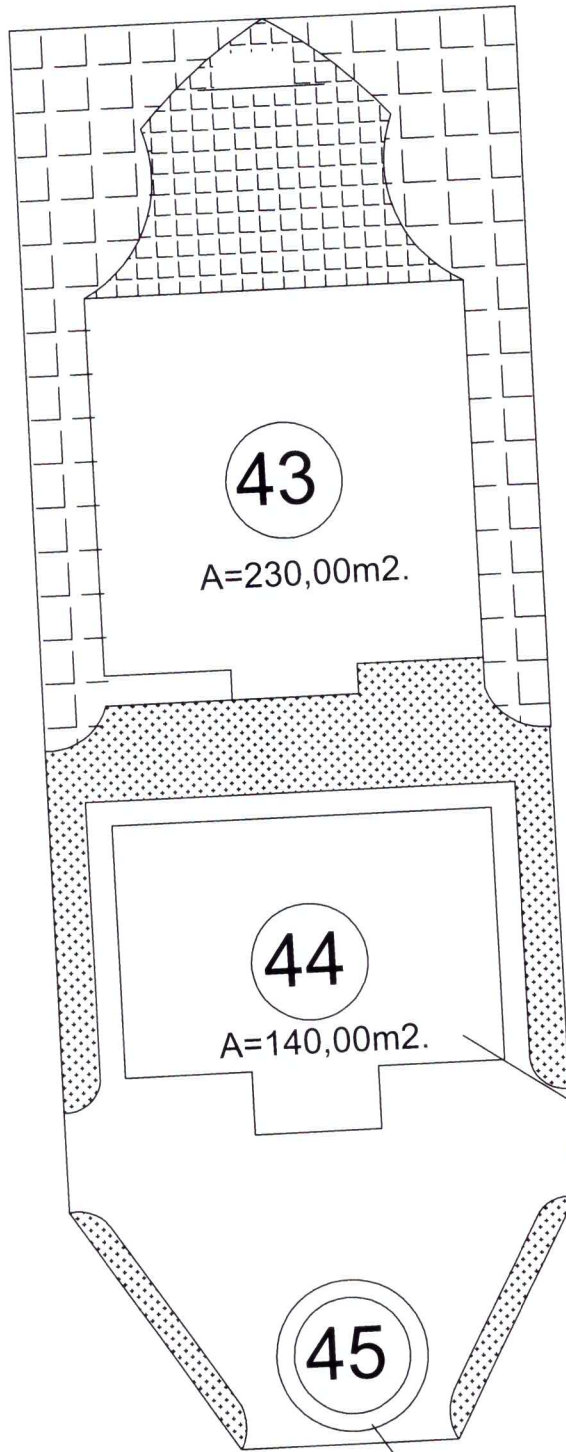



 Charles Rabaioli
 Secretário de
 Desenvolvimento Econômico

MONUMENTO DO
 MILHO

EDIFICAÇÃO
 PARA CESSÃO
 DE USO

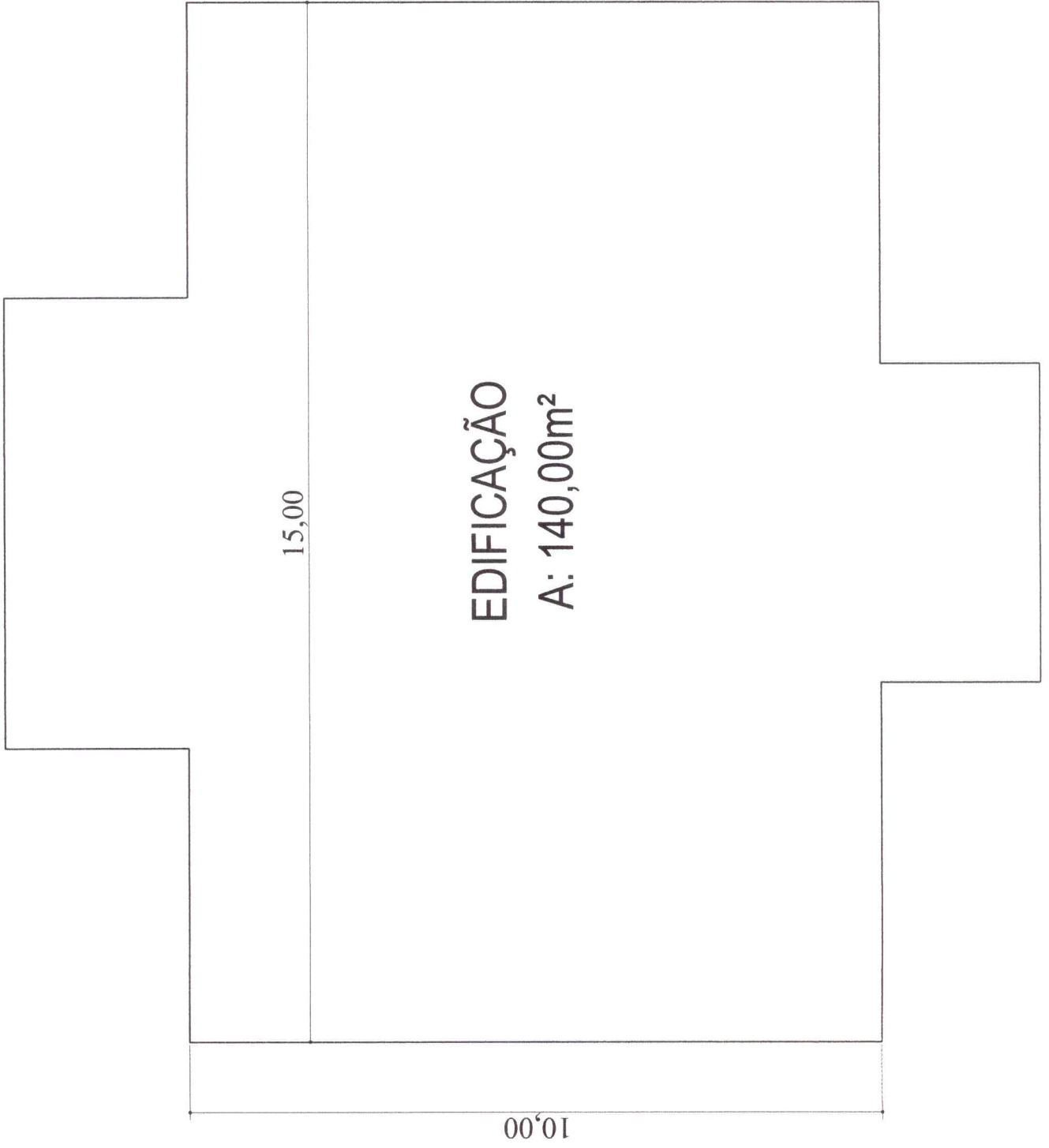
PROPRIETARIO PREFEITURA MUNICIPAL DE XANXERÊ		REVISÃO R 0	DATA MAIO/18
PROJETO CESSÃO DE USO		ESCALA N/D	
DESCRIMINAÇÃO SECRETARIA DE DESENVOLVIMENTO ECONÔMICO		DESENHISTA	
PREFEITO MUNICIPAL	RESP. TÉCNICO		ÁREA IND.
_____			PRANCHA 01



EDIFICAÇÃO
A: 140,00m²

Nº 06

ESTADO DE SANTA CATARINA
PREFEITURA MUNICIPAL DE XANXERÊ
SECRETARIA DO DESENVOLVIMENTO ECONÔMICO

SETOR JURIDICO

Prezados Senhores

Cordialmente cumprimentando viemos por intermédio solicitar a elaboração de processo licitatório com a finalidade de permitir cessão de uso do espaço junto ao Parque Rovilho Bortoluzzi, conforme locação em mapa anexo.

Neste local se encontra edificada um espaço em madeira com área construída de 86,45m² com duas frentes, esta edificação se encontra em bom estado de conservação.

Salientamos a reserva do espaço nos períodos de realização da EXPOFEMI.

Que a entidade que venha ocupar o espaço, reembolse despesas com energia e água.

Que mantenha cadastro de seus sócios e realize controle de acesso ao parque.

Que mantenha o espaço limpo e conservado.

Que seja reportado ao coordenador do parque a qualquer assunto relacionado à boa convivência e harmonia entre os demais usuários.

Lançar editar com valor mínimo de R\$ 150,00 de contribuição mensal.

Limitados ao exposto, subscrevemo-nos com apreço e consideração.

Atenciosamente.

Eng. CHARLES LUIZ RABAIOLLI
Secretário Municipal do Desenvolvimento Econômico

Xanxerê, 25 de Junho de 2018





4,75

18,20

EDIFICAÇÃO

A: 86,45m²

Nº 07

ESTADO DE SANTA CATARINA
PREFEITURA MUNICIPAL DE XANXERÊ
SECRETARIA DO DESENVOLVIMENTO ECONÔMICO

SETOR JURIDICO

Prezados Senhores

Cordialmente cumprimentando viemos por intermédio solicitar a elaboração de processo licitatório com a finalidade de permitir cessão de uso do espaço junto ao Parque Rovilho Bortoluzzi, conforme locação em mapa anexo.

Neste local se encontra edificada um espaço em material misto alvenaria e madeira com área construída de 40,00m² com uma frente, esta edificação se encontra em bom estado de conservação.

Salientamos a reserva do espaço nos períodos de realização da EXPOFEMI.

Que a entidade que venha ocupar o espaço, reembolse despesas com energia e água.

Que mantenha cadastro de seus sócios e realize controle de acesso ao parque.

Que mantenha o espaço limpo e conservado.

Que seja reportado ao coordenador do parque a qualquer assunto relacionado à boa convivência e harmonia entre os demais usuários.

Lançar editar com valor mínimo de R\$ 150,00 de contribuição mensal.

Limitados ao exposto, subscrevemo-nos com apreço e consideração.

Atenciosamente.



Eng. CHARLES LUIZ RABAIOLLI
Secretário Municipal do Desenvolvimento Econômico

Xanxerê, 25 de Junho de 2018





8,00

5,00

EDIFICAÇÃO
A: 40,00m²

Nº 08

ESTADO DE SANTA CATARINA
PREFEITURA MUNICIPAL DE XANXERÊ
SECRETARIA DO DESENVOLVIMENTO ECONÔMICO

SETOR JURIDICO

Prezados Senhores

Cordialmente cumprimentando viemos por intermédio solicitar a elaboração de processo licitatório com a finalidade de permitir cessão de uso do espaço junto ao Parque Rovilho Bortoluzzi, conforme locação em mapa anexo.

Neste local se encontra edificada um espaço em alvenaria e com um lote área de 330,00m² de esquina, esta edificação se encontra em bom estado de conservação.

Salientamos a reserva do espaço nos períodos de realização da EXPOFEMI.

Que a entidade que venha ocupar o espaço, reembolse despesas com energia e água.

Que mantenha cadastro de seus sócios e realize controle de acesso ao parque.

Que mantenha o espaço limpo e conservado.

Que seja reportado ao coordenador do parque a qualquer assunto relacionado à boa convivência e harmonia entre os demais usuários.

Lançar editar com valor mínimo de R\$ 150,00 de contribuição mensal.

Limitados ao exposto, subscrevemo-nos com apreço e consideração.

Atenciosamente.



Eng. CHARLES LUIZ RABAIOLLI
Secretário Municipal do Desenvolvimento Econômico

Xanxerê, 22 de Agosto de 2018





22,00

ÁREA DO LOTE

A: 330,00m²

15,00