

## TERMO DE DISPENSA DE LICITAÇÃO

**Unidade Requisitante:** Secretaria Municipal de Administração e Finanças

**Ordenador da despesa:** Andreza Gallas.

**Objeto:** Aquisição de caixas de som e treliças para uso em eventos da prefeitura de Xanxerê, através de Dispensa de Licitação, fundamentada no art. 24, II da Lei 8.666/93, com o fornecedor especificado abaixo.

**Justificativa:** Considerando que são realizados diversos eventos pelo município e que para a realização destes são locados esses equipamentos, justifica-se a compra desse material.

**Fornecedor:** Foto Xanxerê Eireli

**CNPJ:** 00.205.827/0001-31

**Razão da escolha do fornecedor:** Menor preço conforme orçamentos em anexo e regularidade fiscal e trabalhista estando apto para contratar com a administração. Vale ressaltar ainda, que há previsão de dotação orçamentária e disponibilidade financeira, para realizar a presente contratação cumprindo ao disposto no Art. 14 da Lei Federal nº 8.666/93.

**Especificações Técnicas:** Conforme orçamento em anexo.

**Prazo, local e condições da entrega:** O fornecedor obriga-se a fornecer os itens em que foi declarado vencedor, no prazo máximo de até 30 (trinta) dias, contados a partir do recebimento da Autorização de Fornecimento. O endereço do local de entrega é no Centro Administrativo Municipal, situado na Rua José de Miranda Ramos, nº 455, Centro – Xanxerê – CEP 89820-000.

**Responsável pelo recebimento/ Gestor e Fiscal do Contrato:** Solange Oro – Telefone: (49) 3441-8529 – E-mail: imprensa@xanxere.sc.gov.br

**Condições e Prazo de Pagamento:** O pagamento será efetuado conforme Decreto nº 002/2022, mediante apresentação da nota fiscal, disposto no site da Prefeitura Municipal de Xanxerê.

**Dotação Orçamentária:** Secretaria de Administração e Finanças – Red. 17.

**Elemento:** 4490-5233.

### **Obrigações da Contratante:**

- Apresentar Autorização de Fornecimento, especificando o local de entrega;
- Notificar a CONTRATADA por escrito, sobre quaisquer irregularidades que venham a ocorrer

g .

em função da entrega;

- Efetuar o pagamento conforme definido no Edital, mediante apresentação da Nota Fiscal, desde que, atendidas as demais exigências estabelecidas neste Edital;
- Fiscalizar a entrega.

**Obrigações da Contratada:**

- Entregar os bens no local estipulado, devidamente embalados, de forma a não ser danificados durante as operações de transporte, carga e descarga;
- Substituir, no prazo máximo de 10 (dez) dias úteis, a contar da comunicação de irregularidade, o material entregue e não aceito pelo contratante, em função da existência de irregularidades, incorreções e/ou defeitos, responsabilizando-se, integralmente, pelas despesas decorrentes da troca, ou seja, a entrega do bem novo e a retirada do bem a ser substituído;
- Fornecer as devidas Notas Fiscais, nos termos da Lei.

**Estimativa de Custo:** R\$ 17.500,00 (dezessete mil e quinhentos reais).

**Prazo de vigência do Contrato:** 12 meses.

Xanxerê, 28 de novembro de 2022.

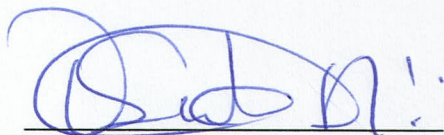

Oscar Martarello  
Prefeito Municipal

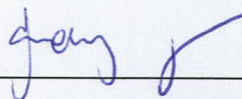

Andreza Gallas  
Secretário de Administração e Finanças





www.fotoxanxere.com.br

Prefeitura Municipal de Xanxerê

Setor de Compras

## Orçamento

Formato/Descrição	Qtde	Valor Unit.	Valor Total
<b>ITEM 1: Trelças Kit trave Box Truss Q156 Backdrop 3x7 mt</b>	01	R\$ 2.300,00	R\$ 2.100,00
Box truss			
It Q156			
Material: aço sae 1009 com tratamento anti corrosão			
Medidas 3x7 m			
Componentes: 6x torre 1,5			
2 x torre 1m			
2 x bases			
40 x 40 cm			
Parafusos com porcas			
<b>ITEM 2: 2 Caixas de som eletro voice portátil evolve 30 spl 123db</b>	01	R\$ 15.700,00	R\$ 15.400,00
Extensão de 10 mts, kit com 04 cabos canon para interligação com computadores , instrumentos musicais e microfones.			
Descrição:			
Qualidade de som Electro-Voice superior combinada com o conjunto de recursos mais completo em sua classe - a combinação perfeita de desempenho e funcionalidade flexível, em um pacote muito compacto			



O EVOLVE 30M foi projetado para oferecer um aumento significativo no desempenho geral de um sistema de coluna em sua categoria de tamanho / preço. Inclui um mixer digital de oito canais, efeitos integrados com qualidade de estúdio e controle remoto de todo o áudio, efeitos e funções de mixagem por meio do aplicativo Electro-Voice QuickSmart Mobile de próxima geração (disponível na Apple Store e no Google Play).

Especificações técnicas

Resposta de frequência (-3 dB)<sup>1</sup>

:

51 Hz a 20 kHz

Faixa de frequência (-10 dB)<sup>1</sup>

: 45 Hz a 20 kHz

SPL máximo<sup>2</sup>

: 123 dB

Cobertura (H x V): 120° x 40°

Classificação do amplificador: 1.000 W

Classificação do canal LF: 500 W

Classificação do canal HF: 500 W

Frequência de crossover: 200 Hz

Conectores: 4x conectores XLR/TRS combo para entradas de linha/microfone

1x entrada TRS HI-Z de 1/4 pol.

2x conectores XLR/TRS combo para entrada de linha estéreo

1x entrada RCA estéreo

1x entrada estéreo de 3,5 mm

1x entrada de áudio Bluetooth®  
estéreo sem fio

1x entrada de pedal de 1/4 pol.

1x saída XLR MIX OUT

1x saída XLR AUX OUT

Gabinete: Subwoofer: compensado de 15 mm

Coluna: composta

Mastro: alumínio

Grade: Aço com revestimento em pó preto ou branco

Cor: Preta ou branca

Dimensões (AxLxP):



mm (pol.)

Subwoofer: 448 x 332 x 432 (17,6 x 13,1 x 17)

Coluna: 620 x 95 x 157 (24,4 x 3,7 x 6,2)

Mastro (2 peças): 600 x 48 x 55 (23,6 x 1,9 x 2,2)

Peso líquido: Subwoofer: 15,8 kg (34,9 lb)

Coluna: 2,7 kg (6,0 lb)

Mastro (2 peças): 1,4 kg (3,1 lb)

Bolsa para coluna e mastro: 0,85 kg (1,9 lb)

Peso Bruto: 24,2 kg (53,4 lb)

Banda de frequência: 2.402 MHz a 2.480 MHz

Potência do transmissor: EIRP: 4,8 dBm

Consumo de energia<sup>3</sup>

: 100–240 VCA, 50–60 Hz, 1,5–0,6

Características do produto

Tipos de alto-falante: **Woofers, Subwoofer**

Inclui bateria recarregável: **Não**

Com Bluetooth: **Não**

Com luzes LED: **Não**

Incluso treinamento.

Prazo de entrega: 10 dias úteis.

Orçamento válido por 10 dias.

R\$ 17.500,00

*Atenciosamente,  
Foto Xanxerê Eireli*

Xanxerê, 22 de novembro de 2022.

Optante pelo Simples



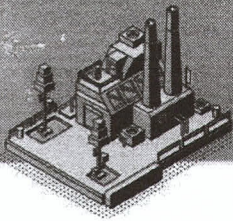

# FABRICAÇÃO FILMES

CNPJ: 13.244.614/0001-60

Rua Florianópolis 862-D, Bairro Jardim Itália, CEP 89.815-045

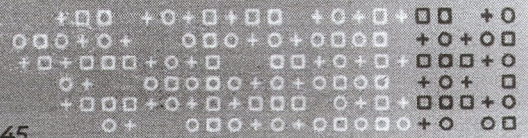

ORÇAMENTO N°

**2022\_11\_061**

Cliente: PREFEITURA MUNICIPAL DE XANXERÊ

Data: 28/11/2022

Responsável: SETOR DE COMPRAS

Contato: (49) 3441-8500

## ORÇAMENTO

SOM COM ESTRUTURA

### **ITEM 1**

*\*Treliça:*

*Kit trave Box Truss Q156 Backdrop 3x7 mt Box truss / It Q156*

*\*Material:*

*Aço sae 1009 com tratamento anti corrosão nas Medidas 3x7 m*

*\*Componentes:*

*6x torres 1,5*

*2x torres 1m*

*2x bases de 40 x 40 cm*

*Parafusos com porcas*

R\$ 2.500,00

### **ITEM 2**

*\*Sistema de Som:*

*2 Caixas de som eletro voice portátil evolve 30 spl 123db*

*Extensão de 10 mts, kit com 04 cabos canon para interligação com computadores, instrumentos musicais e microfones.*

*Descrições equipamento:*

*Qualidade de som Electro-Voice superior combinada com o conjunto de recursos mais completo em sua classe - a combinação perfeita de desempenho e funcionalidade flexível, em um pacote muito compacto.*

*O EVOLVE 30M foi projetado para oferecer um aumento significativo no desempenho geral de um sistema de coluna em sua categoria de tamanho / preço. Inclui um mixer digital de oito canais, efeitos integrados com qualidade de estúdio e controle remoto de todo o áudio, efeitos e funções de mixagem por meio do aplicativo Electro-Voice QuickSmart Mobile de próxima geração (disponível na Apple Store e no Google Play). Especificações técnicas Resposta de frequência (-3 dB): 51 Hz a 20 kHz*

R\$ 16.450,00



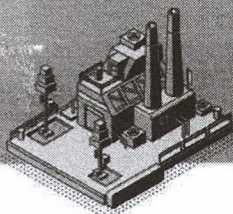

# FABRICAÇÃO FILMES

CNPJ: 13.244.614/0001-60

Rua Florianópolis 862-D, Bairro Jardim Itália, CEP 89.815-045



Faixa de frequência (-10 dB): 45 Hz a 20 kHz  
SPL máximo: 123 dB Cobertura (H x V): 120° x 40°  
Classificação do amplificador: 1.000 W  
Classificação do canal LF: 500 W  
Classificação do canal HF: 500 W  
Frequência de crossover: 200 Hz  
Conectores: 4x conectores XLR/TRS combo para entradas de linha/microfone 1x entrada TRS HI-Z de 1/4 pol. 2x conectores XLR/TRS combo para entrada de linha estéreo 1x entrada RCA estéreo 1x entrada estéreo de 3,5 mm 1x entrada de áudio Bluetooth® estéreo sem fio 1x entrada de pedal de 1/4 pol. 1x saída XLR MIX OUT 1x saída XLR AUX OUT  
Gabinete: Subwoofer: compensado de 15 mm  
Coluna: composta  
Mastro: alumínio Grade: Aço com revestimento em pó preto ou branco  
Cor: Preta ou branca Dimensões (AxLxP): mm (pol.)  
Subwoofer: 448 x 332 x 432 (17,6 x 13,1 x 17) Coluna: 620 x 95 x 157 (24,4 x 3,7 x 6,2) Mastro (2 peças): 600 x 48 x 55 (23,6 x 1,9 x 2,2)  
Peso líquido: Subwoofer: 15,8 kg (34,9 lb) Coluna: 2,7 kg (6,0 lb) Mastro (2 peças): 1,4 kg (3,1 lb) Bolsa para coluna e mastro: 0,85 kg (1,9 lb) Peso Bruto: 24,2 kg (53,4 lb)  
Banda de frequência: 2.402 MHz a 2.480 MHz  
Potência do transmissor: EIRP: 4,8 dBm  
Consumo de energia: 100-240 VCA, 50-60 Hz, 1,5-0,6

## Características do produto

Tipos de alto-falante: Woofer, Subwoofer

Inclui bateria recarregável: Não

Com Bluetooth: Não

Com luzes LED: Não

Incluso treinamento.

**VALOR TOTAL R\$ 18.950,00**

## Observações:

1-Nota fiscal e impostos inclusos

2-Entrega de 10 a 15 dias uteis

3-Orçamento válido por 7 dias

# FABRICAÇÃO FILMES

atendimento@fabricacaofilmes.com.br

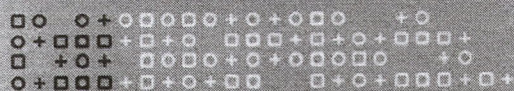

Att. MARCELO BORGES  
**49 99144-4022**

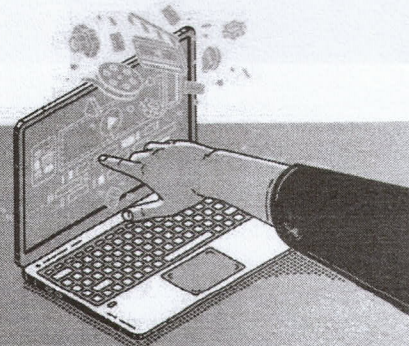



CNPJ: 07.565.058/0001-21

Razão Social: MB Sonorizações Eireli ME

Endereço: Avenida Plínio Arlindo De Nes 1057 - Xaxim SC

**À Prefeitura Municipal de Xanxerê**

**Depto de Compras**

**Orçamento**

Formato/Descrição	Qtde	Valor Unit.	Valor Total
<b>ITEM 1:</b> Trelças Kit trave Box Truss Q156 Backdrop 3x7 mt Box truss lt Q156 Material: aço sae 1009 com tratamento anti corrosão Medidas 3x7 m Componentes: 6x torre 1,5 , 2 x torre 1m, 2 x bases, 40 x 40 cm, Parafusos com porcas	01	R\$ 2.500,00	R\$ 2.500,00
<b>ITEM 2:</b> 2 Caixas de som eletro voice portátil evolve 30 spl 123db, Extensão de 10 mts, kit com 04 cabos canon para interligação com computadores , instrumentos musicais e microfones.  Descrição:  Qualidade de som Electro-Voice superior combinada com o conjunto de recursos mais completo em sua classe - a combinação perfeita de desempenho e funcionalidade flexível, em um pacote muito compacto Resposta de frequência (-3dB)1: 51 Hz a 20 kHz Faixa de frequência (-10 dB)1 : 45 Hz a 20 kHz SPL máximo2 : 123 dB	01	R\$ 16,200,00	R\$ 16.200,00



Cobertura (H x V): 120° x 40°  
Classificação do amplificador: 1.000 W  
Classificação do canal LF: 500 W  
Classificação do canal HF: 500 W  
Frequência de crossover: 200 Hz  
Conectores: 4x conectores XLR/TRS combo para  
entradas de linha/microfone  
1x entrada TRS HI-Z de 1/4 pol.  
2x conectores XLR/TRS combo para  
entrada de linha estéreo  
1x entrada RCA estéreo  
1x entrada estéreo de 3,5 mm  
1x entrada de áudio Bluetooth®  
estéreo sem fio  
1x entrada de pedal de 1/4 pol.  
1x saída XLR MIX OUT  
1x saída XLR AUX OUT  
Gabinete: Subwoofer: compensado de 15 mm  
Coluna: composta  
Mastro: alumínio  
Grade: Aço com revestimento em pó preto  
ou branco  
Cor: Preta ou branca  
Dimensões (AxLxP):  
mm (pol.)  
Subwoofer: 448 x 332 x 432 (17,6 x  
13,1 x 17)  
Coluna: 620 x 95 x 157 (24,4 x 3,7 x  
6,2)  
Mastro (2 peças): 600 x 48 x 55  
(23,6 x 1,9 x 2,2)  
Peso líquido: Subwoofer: 15,8 kg (34,9 lb)  
Coluna: 2,7 kg (6,0 lb)  
Mastro (2 peças): 1,4 kg (3,1 lb)  
Bolsa para coluna e mastro: 0,85 kg  
(1,9 lb)  
Peso Bruto: 24,2 kg (53,4 lb)  
Banda de frequência: 2.402 MHz a 2.480 MHz  
Potência do transmissor: EIRP: 4,8 dBm  
Consumo de energia3  
: 100–240 VCA, 50–60 Hz, 1,5–0,6

Valor total dos Produtos R\$ 18 700,00

Xaxim SC 24 de novembro de 2022.

**MB COMERCIO E  
SONORIZACOES**  
EIRELI:0756505800  
0121

Assinado de forma digital  
por MB COMERCIO E  
SONORIZACOES  
EIRELI:07565058000121  
Dados: 2022.11.24 14:54:41  
-03'00'